Heft 47
Jahrgang 91

20. November 1986
Preis: 12 Schilling

Amtsblatt der Stadt Wien

Aus Altpapier hergestellt

20. NOV. 1986
637

Medieninhaber und Herausgeber: Stadt Wien — Presse- und Informationsdienst (MA 53), Rathaus, 3. Stiege, 1082 Wien.
Redaktion: Ilona Holzer und Franziska Wohl, Rathaus, 3. Stiege, 1082 Wien, Telefon 42 800-2939, 2973 Durchwahl. Verwaltung: Klappe 2975.
Zentralsparkassen-Konto: 696.202.605.

Anzeigenannahme, Postanschrift: 1031 Wien, Postfach 95, Telefon 78 97 61-30 Durchwahl.
Hersteller: Vorwärts AG, 1030 Wien, Viehmarktgasse 4.
Abonnement und Vertrieb: EDV — Elektronische Datenverarbeitung Ges. m. b. H., Postfach 267, 1061 Wien, Telefon 599 07/226 DW.
Jahresabonnement 350 Schilling.
Abonnement-Einzahlungen: Zentralsparkassen-Konto: 696.213.107.
Verlags- und Herstellungsort Wien.

Ehrungen

Die Wiener Landesregierung beschloß in ihrer Sitzung am 11. November folgende Ehrungen:

Das Goldene Ehrenzeichen für Verdienste um das Land Wien erhält Professor Dr h c H. C. Robbins L a n d o n.

Das Silberne Ehrenzeichen für Verdienste um das Land Wien erhalten der Vorstandsdirektor der Julius Meinl AG Dkfm Gerhard S c h r e y v o g l und Hofrat Oberstudienrat Dr Fritz W o l f r a m.

Das Goldene Verdienstzeichen des Landes Wien erhält Johann H ö l z e l (Künstlername: Falco).

Immobilienverwaltung
Mag Walther Sobotka
1010 Wien, Laurenzerberg 1, Telefon 63 41 57

Öffentliche Ausschreibung

Öffentliche Ausschreibung der Renovierung, Erhaltungs- und Verbesserungsarbeiten des Wohnhauses in 10, Fernkorngasse 12, nach dem WSG 1984, BGBl Nr 483/1984.

Ausschreibende Stelle: Immobilienverwaltung Mag Walther Sobotka, 1, Laurenzerberg 1, Telefon 63 41 57.

Die Leistungsverzeichnisse für Baumeisterarbeiten, Spenglerarbeiten, Dachdeckerarbeiten, Tischler- und Beschlagsschlosserarbeiten, Kunststoffenster, Malerarbeiten, Anstreicherarbeiten, Verfliesungen, Bodenbeläge, Elektrikerarbeiten, Installationsarbeiten sind in der Immobilienverwaltung Mag Walther Sobotka, 1, Laurenzerberg 1, Montag bis Freitag von 9 bis 12 Uhr zum Selbstkostenpreis erhältlich.

Abgabetermin: Freitag, 12. Dezember 1986, 13 Uhr.

Die Anbote sind in einem verschlossenen Kuvert, versehen mit der Aufschrift „Anbot — nicht öffnen! — Bauvorhaben 10, Fernkorngasse 12" sowie mit der Angabe des Gewerks an den Wiener Bodenbereitstellungs- und Stadterneuerungsfonds in 1082 Wien, Lichtenfelsgasse 3, Erdgeschoß, rechts, abzugeben.

Arbeitsbeginn: Voraussichtlich Frühjahr 1987.

Österreichisches Siedlungswerk, gemeinnützige Gesellschaft mbH

Ausschreibung für Baumeisterarbeiten

Gemäß Verordnung der Wiener Landesregierung zum Wohnbauförderungsgesetz 1984 wird angekündigt, daß das Österreichische Siedlungswerk, gemeinnützige Gesellschaft mbH, eine Wohnhausanlage in 21, Floridusgasse 20 errichtet.

Umfang: 17 Wohnungen; Durisolbauweise.
Voraussichtlicher Baubeginn: Frühjahr 1987.
Baudauer: zirka 20 Monate.

Interessierte Bauunternehmungen mögen sich innerhalb von 8 Tagen nach Veröffentlichung dieser Ankündigung schriftlich an das Österreichische Siedlungswerk, gemeinnützige Gesellschaft mbH, 8, Breitenfeldergasse 3, zwecks Vormerkung zur Anbotseinholung wenden.

Kostenersatz für Ausschreibungsunterlagen: 500 S.

Personelles

Der Wiener Stadtsenat beschloß in seiner Sitzung am 11. November folgende Beförderung:

Stadtbaurat Dipl Ing Dimtscho B e r b e r o v (Verkehrsbetriebe) wird Oberstadtbaurat.

Wiener Stadtwerke — Verkehrsbetriebe
Abteilung für Nachrichtentechnik und Zugsicherung

Öffentliche Ausschreibung

Öffentliche Ausschreibung der Signalaußenanlagen und der Streckenverkabelung der Stellwerke U 3 und U 6.

Ausschreibende Stelle: Wiener Stadtwerke — Verkehrsbetriebe, Abteilung En, 4, Favoritenstraße 9.

Anbotsunterlagen: Liegen im 2. Stock, Zimmer 417, in 19, Heiligenstädter Lände 7, ab 20. November 1986 zum Anbotspreis von 2000 S während der Amtsstunden auf.

Anbotsabgabe: Am 23. Dezember 1986, 10 Uhr, im 2. Stock, Zimmer 417, in 19, Heiligenstädter Lände 7.

Zuschlagsfrist: 8 Wochen.

(MA 1 — 466/86.)

Verordnung

des Stadtsenats vom 4. November 1986, mit der die Amtstitelverordnung geändert wird.

Auf Grund des § 47 der Dienstordnung 1966, LGBl für Wien Nr 37/1967, wird verordnet:

Die Amtstitelverordnung, Amtsblatt der Stadt Wien Nr 48/1981, in der Fassung der Verordnung Amtsblatt der Stadt Wien Nr 20/1986 wird wie folgt geändert:

In der Anlage zu § 1 Z 1 der Amtstitelverordnung sind

1. in der Verwendungsgruppe A die Beamtengruppe „Erziehungsberater" zu streichen,
2. in der Verwendungsgruppe B die Beamtengruppe „Fachbeamte des Fürsorgedienstes" durch die Beamtengruppe „Sozialarbeiter" zu ersetzen und bei dieser Beamtengruppe in der Spalte „Dienstklasse VII" der Amtstitel „Oberamtsrat" einzufügen und
3. in der Verwendungsgruppe C und D
   a) die Beamtengruppe „Beamte des Forstdienstes" sowie der Amtstitel „Forstadjunkt" zu streichen und
   b) die Beamtengruppe „Fürsorgerinnen" durch die Beamtengruppe „Sozialarbeiter" zu ersetzen.

Der Bürgermeister
Dr Helmut Zilk

Aus dem Inhalt

Landesregierung vom 22. 9. 1986 3
Stadtsenat vom 22. 9. 1986 3
Gemeinderatsausschuß Personal, Rechtsangelegenheiten und Konsumentenschutz vom 23. 9. 1986 9
Gemeinderatsausschuß Bildung, Jugend, Familie und Soziales vom 15. 9. 1986 11
Gemeinderatsausschuß Verkehr und Energie vom 26. 8. 1986 13
Gewerbeanmeldungen vom 27. bis 31. 10. 1986 15
Konzessionserteilungen vom 27. bis 31. 10. 1986 17
Bauansuchen vom 25. 10. bis 1. 11. 1986. 17
Verlautbarung betreffend Ausbilderprüfung 29
Adventmärkteverordnung 1986 29
Kundmachung der MA 21 38

Vergabe von Leistungen 29, 31, 32, 33, 34, 37, 38

14 EINSATZFAHRZEUGE DAVON 9 MIT FUNK

Ihr Fachgeschäft für Sicherheit
Schlüssel-Klinik
ING. JOSEF Saibel
Karmelitergasse 3 · 1020 Wien
SCHLÜSSELDIENST — AUFSPERRDIENST
Tel. 33 44 61
EINBRUCHSCHUTZTÜREN SCHUSSICHER

SICHERHEITSSCHLÖSSER ALLER SYSTEME inkl. Montage
ZENTRALSPERREN
TÜRSCHLIESSER
HAUSTORE AUS STAHL — ALUMINIUM
Sämtliche Reparaturarbeiten in ganz Wien
KONTRAHENT ÖFFENTLICHER DIENSTSTELLEN

EINBRUCHSCHUTZTÜREN

erdbau

ANTON LOIBELSBERGER & CO.

Baugesellschaft

ROHRINNENSANIERUNG Ø 100—2700 mm

Ohne Aufgrabung — Lizenz INSITUFORM

Gewässerreinigungs-Saugbaggerschiffe — Kanalbau — Wasserleitungsbau — Gasleitungsbau — Erdarbeiten — Drainagen — Kabelbau — Installationen

HORIZONTAL-ERDBOHRUNGEN

1232 Wien-Inzersdorf, Schwarzenhaidestraße 110, Telefon 67 12 44
BAUHOF: Leopoldsdorf, Achauer Straße 12a, Bezirk Schwechat, Telefon 0 22 35/77 55

Ing. W. P. Handler BAUGESELLSCHAFT M. B. H.

Bau- und Zimmermeister — Silobauten

2860 KIRCHSCHLAG, Wehrgasse 3, Tel. 0 26 46/22 78 und 22 79 · Kontrahent der Stadt Wien

JERGITSCH

GITTER UND EISENKONSTRUKTIONEN GESMBH.
1100 WIEN, LIESINGBACHSTRASSE 219—225
TELEFON 68 15 48
Geschäftsführer: Dipl.-Ing. K. STOCKMAR

- GITTER und EINFRIEDUNGEN
- GROSSTORANLAGEN, elektr.-mech. betrieben
- ANTRIEBE, elektrisch, hydraulisch, pneumatisch
- ALUBAU, FENSTER, TÜREN und TORE
- STAHLBAU, STIEGEN und PODESTE

MEHR DACH

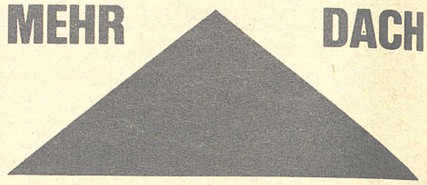

FÜR WENIGER GELD

(Sie sparen bis zu 40%)

Mit dem kostensparenden GANG-NAIL-Dachbinder-System. Solide Holzkonstruktion.
Stützenfrei bis 20 m:
Unterdecke kann direkt montiert werden.

Fordern Sie Prospektmaterial und Preislisten an.

HOLZBAUWERK HOFER · NEUDÖRFL

7201 Neudörfl, Pöttschinger Straße 11
Telefon (0 26 22) 77 3 31

JÄGER **KARL JÄGER**

HEIZUNG
LÜFTUNG
SANITÄR

WIEN — SALZBURG — PURKERSDORF — VÖCKLABRUCK

KAAN & KASAL OHG

ETERNIT-VERARBEITUNG

1220 Wien, Obachgasse 14
☎ 23 71 88, 23 73 66

Lieferant der Stadt Wien

KRANKENHAUS- U. GEBÄUDEREINIGUNG

STAATLICHE AUSZEICHNUNG **FACH**

DER ÖSTERREICHISCHE PARTNER

ZENTRALE:

1170 Wien
Lobenhauerngasse 24
☎ 46 14 50, 46 14 59, 45 16 11—14/0
Telex 13 6574

FILIALE:

5020 Salzburg
Merianstraße 5
☎ 0 66 2/73 1 31, Telex 63 1184

GLASEREI KOLDA

1120 WIEN, WOLFGANGGASSE 19, TEL. 85 14 99
KONTRAHENT DER STADT WIEN

NEU- UND
REPARATURVERGLASUNGEN
ALLE ZUSCHNITTE
PORTALVERGLASUNGEN
PROFILIT · ISOLIERGLAS
EIGENE SCHLEIFEREI

BRÜDER LAMBERT

MASCHINEN- UND APPARATEBAU · ZAHNRADERZEUGUNG
1210 WIEN 21, THEODOR-KÖRNER-GASSE 32, TELEFON 38 53 15

75 JAHRE

LANG & CO.

KOMMANDITGESELLSCHAFT

Chemisch-technische Produkte, Auftaumittel, chemische Reiniger, Mineralöl-Großhandel

3001 Mauerbach, Herzog-Friedrich-Platz 1
Tel. 97 15 86, FS 13-2305

5280 Braunau, Hans-Sachs-Straße 2
Tel. (0 77 22) 29 59, FS 27669

LIEFERANT DER STADT WIEN

Rudolf Kapeller

Beh. konz. Unternehmen für Elektrotechnik und Radiohandel

AUSFÜHRUNG ALLER ELEKTRISCHEN ANLAGEN und deren INSTANDSETZUNG

1210 Wien, Gerasdorfer Straße 120
Telefon 39 16 64, 39 53 84

Seit mehr als 25 Jahren KONTRAHENT DER WR. E-WERKE

JESSERNIGG

WÄSCHEREIMASCHINEN

W. JESSERNIGG Ges. mbH
1110 Wien, Leberstraße 20
Telefon 74 22 25 △, 74 14 10, Telex 136366

KONTRAHENT UND LIEFERANT DER STADT WIEN

75 Jahre
SPINDLER-TRANSPORTE
1210 WIEN, AMTSSTRASSE 49
TRANSPORTUNTERNEHMUNG
SANDWERKE
ERDARBEITEN und BAGGERUNGEN
SCHUTT-ABSETZMULDEN
TEL. 39 13 00 + 39 41 16

Musikbüchern und Musikalien, Floridsdorfer Hauptstraße 16. — Kalup Michael, Dienstleistungen in der automatischen Datenverarbeitung und Informationstechnik, Mengergasse 53/33. — Klefra Sanitär- und Heizungsinstallationen Gesellschaft mbH, Aufstellung von Niederdruckzentralheizungsanlagen und Warmwasserbereitungsanlagen der Unterstufe, Brünner Straße 114. — Möbel Lutz Gesellschaft mbH, Einzelhandel mit Möbeln und einschlägigen Waren zur Raumausstattung, weitere Betriebsstätte, Brünner Straße 57 a. — Neubauer Andreas, Vermittlung des Verkaufes von Waren in fremdem Namen zwischen Unternehmern und Privatpersonen, Gerasdorfer Straße 55/18/2. — Neugebauer Hedwig, Handel mit Maschinen (ausgenommen Büromaschinen), einschlägigen Apparaten und Geräten sowie Bestandteilen und Zubehör zu vorangeführten Artikeln, Wolsteingasse 42/1/4. — Pasteka Eveline, Handelsgewerbe, Audorfgasse 12. — Quelle Aktiengesellschaft, Kleinhandel mit Lebensmitteln, Schloßhofer Straße 3—5. — Reischl Gerhard, Werbegestalter, Siemensstraße 37/203/10. — Salzer Viktoria, Handelsgewerbe, beschränkt auf den Kleinhandel, Hoßplatz 12. — Schauer OHG, Handelsgewerbe, beschränkt auf den Kleinhandel, Christian-Bucher-Gasse 31. — Schmid Rainer, Schreibbüro, Pichelwangergasse 25. — Schrom Gesellschaft mbH, Erzeugung von Fenstern und Türen sowie Möbeln und Einrichtungen in Form eines Industriebetriebes, Tonfabrikgasse, ident Scheydgasse 38—40. — Strelka Ulrike, Kleinhandel mit Kurz- und Galanteriewaren sowie Rauchrequisiten in Verbindung mit einer Tabaktrafik sowie Kleinhandel mit Papierwaren, Schreibwaren, einschlägigen Kurzwaren, Mal-, Zeichen- und Schreibrequisiten (ausgenommen Schulbücher), Brünner Straße 241. — Summer Kurt, Handelsagent, beschränkt auf Kosmetik-, Drogerie- und Parfümerieartikel, Siemensstraße 35/202/1. — Zeller Wilhelm Gesellschaft mbH, Kraftfahrzeugmechaniker, Julius-Ficker-Straße 83.

22. Bezirk:

Heimhilcher Manfred, Versicherungsmakler, Meißauergasse 2 a/IV/47. — Homolka Elisabeth, Handelsgewerbe, beschränkt auf den Kleinhandel, Spandlgasse 26. — Koutsky Silvia, Marktfahrer, Quadenstraße 65/1/3/7. — Mayer Matthias, Handelsgewerbe, beschränkt auf den Ein-, Aus- und Durchfuhrhandel, Tietzestraße 2/21/6.

23. Bezirk:

Chlad Gottfried Gesellschaft mbH, Kleinhandel mit Sportartikeln, Breitenfurter Straße 197. — Hoch Gesellschaft mbH, Glaser, Richard-Strauss-Straße 18. — Lussy Heinrich, Güterbeförderung mit Kraftfahrzeugen, deren höchste zulässige Nutzlast 600 kg nicht übersteigt, Barakgasse 2/15/1. — Lussy Heinrich, Schneeräumung, Barakgasse 2/15/1. — Urban, Ing Dkfm Dr. Baldur, Betriebsberater, einschließlich Betriebsorganisation, beschränkt auf die Teilgebiete der Investitions-, Finanz-, Produktions- und Absatzplanung für öffentliche und private Investitionsvorhaben aller Art, erweitert auf Betriebsberater, einschließlich Betriebsorganisator, Anton-Baumgartner-Straße 44/A 8/103.

Konzessionserteilungen

eingelangt in der Zeit vom 27. bis 31. Oktober 1986 in der Magistratsabteilung 63, Zentralgewerberegister.

3. Bezirk:

Schmidt Hermann Gesellschaft mbH, Immobilienmakler, Dampfschiffstraße 6/2/6.

6. Bezirk:

Belegic Gesellschaft mbH, Gastgewerbe in der Betriebsart eines Kaffeehauses, Wallgasse 26. — Donosa Ion Gesellschaft mbH, Gastgewerbe in der Betriebsart eines Espressos, Dürergasse 9.

7. Bezirk:

Heydarian Gesellschaft mbH, Gastgewerbe in der Betriebsart einer Kaffeekonditorei, Neustiftgasse 7. — Landzsar Ursula Gesellschaft mbH, Gastgewerbe in der Betriebsart eines Espressos, Burggasse 70. — MOK-Bau, Bauplanungs-, Bauberatungs- und Warenvertriebs Gesellschaft mbH, Baumeister, Zieglergasse 26.

8. Bezirk:

Konstantinou Athanassios, Fremdenführer, Pfeilgasse 30/1/13. — Prankl Roswitha Gesellschaft mbH, Gastgewerbe in der Betriebsart einer Branntweinschenke, Laudongasse 22.

10. Bezirk:

Transaustria Reisebüro und Transportgesellschaft mbH, Hotelwagengewerbe, beschränkt auf die Verwendung von zwei Personenkraftwagen, Herzgasse 79 ident Angeligasse 74).

12. Bezirk:

Lyssia-Pharma Handesgesellschaft mbH, Großhandel mit Drogen und Pharmazeutika, Vivenotgasse 48. — Malle Alfred Gesellschaft mbH, Gastgewerbe in der Betriebsart eines Espressos, Meidlinger Hauptstraße 7—9.

14. Bezirk:

Brüder Kunz Gesellschaft mbH, Gastgewerbe in der Betriebsart einer Stehkaffeeschenke mit der Berechtigung zur Verabreichung von Kaffee, beschränkt auf die Verabreichung von aus konzerneigener Röstung stammenden und mit konzerneigenen Marken versehenen Kaffee in Verbindung mit dem an diesem Standort geführten Detailhandelsbetrieb und beschränkt auf dessen Ladenschlußzeiten, erweitert auf die Berechtigung nach § 189 Abs 1 GewO 1973, Z. 2, 3 und 4 in Verbindung mit dem in diesem Standort betriebenen Handelsgewerbe und beschränkt auf dessen Ladenschlußzeiten und Änderung der Betriebsart in Buffet, Hütteldorfer Straße 180. — Schnitzl Fritzl Restaurantbetriebsgesellschaft mbH, Gastgewerbe in der Betriebsart einer Imbißstube, Huttengasse 1.

15. Bezirk:

Hnidek Norbert, Immobilienmakler, Benedikt-Schellinger-Gasse 23/15. — Hnidek Norbert, Immobilienverwaltung, Benedikt-Schellinger-Gasse 23/15. — Pesevski Mirko Gesellschaft mbH & Co KG, Gastgewerbe in der Betriebsart eines Restaurants, Mariahilfer Straße 186. — Steurer Rudolf, Gastgewerbe in der Betriebsart eines Gasthauses, Änderung der Betriebsart in Weinstube, Sechshauser Straße 75. — Winamex Handelsgesellschaft mbH, Durchfuhrhandel mit Jagd- und Sportgewehren, Sechshauser Straße 79/24. — Yazar & Gemici Gesellschaft mbH, Gastgewerbe in der Betriebsart eines Kaffeerestaurants, Leydoltgasse 4.

17. Bezirk:

Bici Gesellschaft mbH, Gastgewerbe in der Betriebsart eines Espressos, Wichtelgasse 66. — Vajdic Franz, Gastgewerbe in der Betriebsart eines Gasthauses, Hernalser Hauptstraße 78.

18. Bezirk:

Merlin Restaurationsbetriebs-Gesellschaft mbH, Gastgewerbe in der Betriebsart eines Restaurants, Schopenhauerstraße 55.

19. Bezirk:

RG Hausverwaltung und Vermögensverwaltung Gesellschaft mbH, Immobilienverwaltung, Grinzinger Straße 93/2.

20. Bezirk:

Windrose-Fernreisen Reiseagentur Gesellschaft mbH, Reisebüro, Innstraße 23.

21. Bezirk:

Fröhlich & Pavlovsky KG, Gastgewerbe in der Betriebsart eines Kaffeehauses, Prager Straße 9.

22. Bezirk:

Ehrenhofer Susanna, Gastgewerbe in der Betriebsart eines Stehbuffets, Genochplatz, Autobushaltestelle vor der S-Bahn-Station im Zuge der Vernholzgasse.

23. Bezirk:

Benet Margaretha, Gastgewerbe in der Betriebsart einer Fremdenpension, Anton-Freunschlag-Gasse 2.

Bauansuchen

eingelangt in der Zeit vom
25. Oktober bis 1. November 1986

Neu-, Um- und Zubauten und sonstige bauliche Veränderungen

1. Bezirk: Am Hof 2, bauliche Änderungen, Österreichische Länderbank, Planverfasser und Bauführer Aktiengesellschaft für Bauwesen, 4, Lothringerstraße 2.

Dr.-Karl-Lueger-Ring 12, bauliche Änderungen, Umbau, AIV Allgemeine Immobilien Verwaltungs-GesmbH, 1, Rotenturmstraße 16—18, Planverfasser Johann Kastner GesmbH, 3, Custozzagasse 11, Bauführer Jäger Wien GesmbH & Co Bau KG, 12, Lehrbachgasse 4.

Friedrichstraße 6, Aufzugsschachterrichtung, Immobilienkanzlei Dr Johann Hanousek, 13, Mühlbachergasse 11, Planverfasser Newald, Czerveniak & Partner, 18, Messerschmidtgasse 23, Bauführer noch nicht bekanntgegeben.

Kohlmarkt 4, bauliche Änderungen, Uhl-Breunig, 4, Wiedner Hauptstraße 44, Planverfasser Baumeister Friedrich Steinbach GesmbH & Co KG, 19, Heiligenstädter Straße 29, Bauführer Architekt Dipl Ing Horst Jäger, 3, Salmgasse 8.

Lobkowitzplatz 1, Umbau, Dr Hermann Katzler, Göttlesbrunn 215, Niederösterreich, Planverfasser Baumeister Kurt Spuller, 10, Fernkorngasse 76—78, Bauführer Architekt Dipl Ing Diether Hoppe, 1, Georg-Coch-Platz 3.

Neuer Markt 15/4, bauliche Änderungen, Wolfgang Köchert, im Hause, Planverfasser und Bauführer Ing Kurt Bleyer, 3, Landstraßer Hauptstraße 114.

Opernring 17, bauliche Änderungen, Opernring 17 GesmbH, im Hause, Planverfasser Architekt Mag Ing Gustav Blei, 12, Premlechnergasse 21, Bauführer noch nicht bekanntgegeben.

Reichsratsstraße 7, Selbstfahreraufzug, Konstruktiva AG zur Förderung des Bauwesens, im Hause, Planverfasser Dima-Liftservice GesmbH, 10, Leebgasse 61, Bauführer Dipl Ing Dr Adalbert Kallinger, 7, Wimbergergasse 28.

Ruprechtsplatz 1, bauliche Änderungen, Wolfgang Coural reg GesmbH, 1, Judengasse 11/2, Planverfasser Architekt Mag arch Walter Stelzhammer, 7, Neustiftgasse 68, Bauführer noch nicht bekanntgegeben.

Schwarzenbergplatz 3, Umbau, Citibank Austria AG, 1, Lothringerstraße 7, Planverfasser Architekt Baurat h c Prof Dipl Ing Georg Lippert, 3, Am Heumarkt 7, Bauführer noch nicht bekanntgegeben.

Seilerstätte 18—20, bauliche Änderungen, Niederösterreichische Sparkasse Marchfeld Bank Nord, Gänserndorf, Kirchenplatz 4, Niederösterreich, Planverfasser und Bauführer Baumeister Ing Franz Wögler, Groß-Enzersdorf, Elisabethstraße 9, Niederösterreich.

Singerstraße 2, Widmungsänderung, Michael Liska, im Hause, Planverfasser Architekt Peter Leibetseder, 14, Hadikgasse 68, Bauführer noch nicht bekanntgegeben.

Vorlaufstraße 1, bauliche Änderungen im Erdgeschoß und Keller, Mag Elisabeth Hayn, 1, Wipplingerstraße 19, Planverfasser Helmut Wasshuber, 13, St.-Veit-Gasse 59, Bauführer noch nicht bekanntgegeben.

Zedlitzgasse 8, bauliche Änderungen, Donau-Bank AG, 1, Parkring 16, Planverfasser Architekt Dipl Ing Wolfgang Heffermann, 3, Landstraßer Hauptstraße 50, Bauführer noch nicht bekanntgegeben.

2. Bezirk: Böcklinstraße 4, bauliche Änderung, Blumengroßhandel Fritz Geist, 3, Modecenterstraße, Planverfasser Mag arch Georg Russwurm, 19, Krottenbachstraße 157, Bauführer noch nicht bekanntgegeben.

Böcklinstraße 6, bauliche Änderung, Blumengroßhandel Fritz Geist, 3, Modecenterstraße, Planverfasser Mag arch Georg Russwurm, 19, Krottenbachstraße 157, Bauführer noch nicht bekanntgegeben.

Ferdinandstraße 15, Umbauarbeiten in der Wohnung, Dr Rudolf Eckhardt, Deutschkreutz, Reitschulgasse 8, Burgenland, Planverfasser Architekt Heribert Lentsch, Korneuburg, Ferdinand-Kottek-Straße 12, Niederösterreich, Bauführer Stadtbaumeister Ing Johann Sommer, 4, Mommsengasse 9.

Max-Winter-Platz 4, Ausbau des Dachgeschosses, Philipp Basilidis, 3, Jacquingasse 37, Planverfasser und Bauführer Bauunternehmung Rudolf Schneider GesmbH, 3, Ölzeltgasse 1.

KÖRTING GES. M. B. H.
WIEN — ST. PÖLTEN
WÄRME KLIMA SANITÄR

Sanitär- und Heizungsinstallationen
A. Cernik & Söhne OHG
1030 Wien, Fasangasse 38
Tel. 78 33 22
65 JAHRE
KONTRAHENT DER STADT WIEN
cernik söhne &

MACKE
MALERBETRIEB

NATUR- UND KUNSTSTEINWERK
MOSSBURGER & RIPPEL
GES. M. B. H.
STEINMETZMEISTER
BAUSTEINMETZARBEITEN, GRABDENKMÄLER, RENOVIERUNGEN
1110 Wien 11, Simmeringer Hauptstr. 203
Telefon 76 51 25

Ing. Adolf Malinek
Ges. m. b. H.
Unternehmung für Wärme-, Kälte-, Schall- und Brandschutz
1100 WIEN, DOERENKAMPGASSE 7
Telefon 68 16 07 Serie
Telex 13-2328 isomal

ERICH KRUG
GEBÄUDEREINIGUNG
Zurverfügungstellung von Arbeitskräften
1020 WIEN, TABORSTRASSE 104, Tel. 24 64 32
KONTRAHENT DER STADT WIEN

STADTBAUMEISTER **DIPL.-ING. HERBERT LORENZ**
HOCH- und TIEFBAU GESELLSCHAFT M. B. H. & CO. KG
WIEN 1 BREITENFURT
WEIHBURGGASSE 10—12
TEL. 513 13 56, 513 13 57

Eternit
DACHDECKEREI
Pikal & Co.
Inhaber
Hans Ratka
BRAMAC
MEISTERBETRIEB, SPEZIALISIERT AUF NEU- UND UMDECKUNGEN
SÄMTLICHE DACHDECKERARBEITEN, FASSADEN U. REPARATUREN
1190 Wien, Heiligenstädter Straße 70 **36 62 22**

ERICH MUHR
Maler — Anstreicher — Tapetenarbeiten
Sandstrahlen — Beschichtungen
Korrosionsschutz
1030 Wien, Löwengasse 2 a
Telefon 73 53 50

STADTBAUMEISTER
DIPL.-ING. KARL NOWAK
1040 Wien 4
Viktorgasse 20
TELEFON 65 31 62
KONTRAHENT DER STADT WIEN

MÜLLER & HELMERT
GES. M. B. H. & CO. KG
SANITÄR- UND HEIZUNGSINSTALLATIONEN
1020 WIEN, VEREINSGASSE 33
TEL. 26 11 04
KONTRAHENT DER STADT WIEN

BAUMEISTER
MODERNE BAU- UND WOHNKERAMIK
Verlegung und Verkauf Säurefeste Verfugungen
JOHANN MÖDLAGL & CO. OHG
1150 WIEN 15, MÄRZSTRASSE 113 · TELEFON (0 22 2) 92 56 24

Rudolf Kollmann Ges. m. b. H.
BAUSTOFFHANDEL — STUKKATUREN
1030 Wien, Erdbergstraße 49, Telefon 73 64 62
GIPSBAUPLATTEN
ZWISCHENWÄNDE
GIPSMASCHINENPUTZ
HAFTGIPSARBEITEN
TROCKENPUTZ
FASSADEN

Büromöbel

Neudörfler Büromöbel

SERIE FIB, VSOP, VSOP-PLUS
SCHRANK- UND TRENNWÄNDE,
CHEF- UND MANAGEMENTEINRICHTUNGEN,
BILDSCHIRMARBEITSPLÄTZE, SITZMÖBEL

WERK UND ZENTRALE: 7201 NEUDÖRFL, Tel. (0 26 22) 77 4 44—48, FS 17742
BÜROEINRICHTUNGSCENTER: 1070 WIEN, MUSEUMSTRASSE 5 — NEUSTIFTGASSE 3, Tel. 93 45 25—28, FS 01/32379

Nestroygasse 3, Garagenbe- und -entlüftung, Wohnbau Gemeinnützige Wohn- und SiedlungsgenmbH, 7, Lindengasse 55, Planverfasser Mühl-Heizung GesmbH, Oberwart, Steinamangerer Straße 155, Burgenland, Bauführer Bauunternehmung Demel & Rössler GesmbH, 9, Spitalgasse 1.

Schönngasse 14, Wohnungszusammenlegung, Ing Erich Schwanzelberger, 6, Mariahilfer Straße 31, Planverfasser und Bauführer Höbinger BaugesmbH, 21, Steinbügelweg 32.

Vorgartenstraße 195, Umbauarbeiten in der Wohnung, Immobilienverwaltung Dr Gerhard Stingl, 10, Laxenburger Straße 60, Planverfasser und Bauführer Imoplanbau, Planungs- und BaugesmbH & Co KG, 23, Richard-Strauss-Straße 18.

Wohlmutstraße 27, Umwidmung, Adam Mehler, im Hause, Planverfasser und Bauführer Sigma-Konstrukta GesmbH, 2, Gärtnerstraße.

Wolfgang-Schmälzl-Gasse 18—20, Selbstfahreraufzug, Hausverwaltung Ursula Veigl, 1, Rotenturmstraße 15, Planverfasser Grötzer & Büttner, 22, Hosnedlgasse 17, Bauführer I. Schmid BaugesmbH, 17, Dornbacher Straße 32.

Wolfgang-Schmälzl-Gasse 18—20, Einbau einer Liftanlage, Diplom-Dolmetsch Brousek per Adresse Hausverwaltung Thomas Veigl, 1, Rotenturmstraße 15, Planverfasser und Bauführer I. Schmid BaugesmbH, 17, Dornbacher Straße 32.

Ybbsstraße 48, Aufzugeinbau, Immobilienverwaltung Sylvia Hort, 19, Döblinger Gürtel 8, Planverfasser und Bauführer A. & E. Ibetsberger OHG, 10, Klederinger Straße 60.

Kleingartenanlage Wasserwiese, Q 11/7, Kleingartenhaus, Auguste Ulreich, 3, Drorygasse 6, Planverfasser und Bauführer Bauunternehmung Dipl Ing Robert Berka GesmbH, 17, Dornbacher Straße 12.

Kleingartenanlage Wasserwiese, Q 19/5, Kleingartenhaus, Edith Krick, 3, Gerlgasse 12—14/3, Planverfasser und Bauführer Baumeister Ing Gerald Kainz, 16, Baumeistergasse 81.

Kleingartenanlage Wasserwiese, Q 23/11, Kleingartenhaus, Christine Blattny, 3, Erdbergstraße 123, Planverfasser Architekt Dipl Ing Peter Bleier, 10, Siccardsburggasse 49/1, Bauführer Hanlo Fertighaus GesmbH, Graz-Liebenau, Messendorfer Straße 95, Steiermark.

Kleingartenanlage Wasserwiese, Q 9/11, Herstellung einer Senkgrube, Maria Burgschauer, 2, Engerthstraße 230/8, Planverfasser und Bauführer Heinz Letuha BaugesmbH & Co KG, 5, Mittersteig 14.

Kleingartenanlage Grünland, Parzelle 125, bauliche Änderung, Emil Kubisch, 9, Lazarettgasse 41, Planverfasser und Bauführer Ernst Böhm BaugesmbH, 19, Lotheißengasse 18.

Kleingartenanlage Grünland, Parzelle 231, Kleingartenhaus, Emma Zirbs, 3, Oberzellergasse 16/17, Planverfasser und Bauführer Ernst Böhm BaugesmbH, 19, Lotheißengasse 18.

3. **Bezirk:** Aspangstraße 51, bauliche Änderungen, Adelheid Granitz, im Hause, Planverfasser und Bauführer Herbert Irsigler BaugesmbH, 22, Quadenstraße 1.

Auenbruggergasse 2, bauliche Änderung, Ernestine Auersperg, im Hause, Planverfasser und Bauführer Baumeister Ing Wolfgang Töpfer GesmbH, 18, Schafberggasse 11.

Barichgasse 12, bauliche Änderungen, Dr Elizza Haidvogel, im Hause, Planverfasser und Bauführer Bauunternehmung Ing Herbert Plangl GesmbH, Felixdorf, Anton-Bruckner-Gasse 7, Niederösterreich.

Invalidenstraße 5, Betriebsräume, Baumeister Ing Josef Laska GesmbH, 22, Arminenstraße 27, Planverfasser und Bauführer noch nicht bekanntgegeben.

Khunngasse 23, bauliche Änderungen, Gebäudeverwaltung Röhling & Co, 9, Alser Straße 54, Planverfasser und Bauführer Baumeister Herbert Trimmel, 5, Brandmayergasse 39.

Kundmanngasse 9, Wohnungsumbau, Ingrid Ettlmayr, im Hause, Planverfasser und Bauführer Bauunternehmen Alfred Schaufler, Ybbsitz, Niederösterreich.

Rennweg 16, bauliche Änderungen, Baumeister Alfred Liebl, 23, Atzlergasse 34, Planverfasser und Bauführer noch nicht bekanntgegeben.

Schnirchgasse 12, 3 Lagerhallen, Garag, GesmbH & Co KG, 1, Rudolfsplatz 5, Planverfasser und Bauführer noch nicht bekanntgegeben.

Weyrgasse 3, Colonia- und Kinderwagenabstellraum, Bundesbaudirektion für Wien, Niederösterreich und Burgenland, 1, Kärntner Ring 9—13, Planverfasser Bundesbaudirektion für Wien, Niederösterreich und Burgenland, 1, Kärntner Ring 9—13, Bauführer noch nicht bekanntgegeben.

Würtzlerstraße 25, Planwechsel, Gesiba Gemeinnützige Siedlungs- und BaugesmbH, 1, Eßlinggasse 8, Planverfasser und Bauführer noch nicht bekanntgegeben.

Franz-Grill-Straße 11, Nutzwasserzisterne, Sportklub Handelsministerium, 1, Stubenring 1, Planverfasser und Bauführer Bauunternehmung Architekt Karl Salzer, Möllersdorf, Karl-Adlitzer-Straße 33, Niederösterreich.

4. **Bezirk:** Große Neugasse 4, bauliche Änderungen, Dr Martin Geistlinger, 15, Herklotzgasse 25, Planverfasser und Bauführer noch nicht bekanntgegeben.

Schaumburgergasse 10, Personenaufzug, Brigitte Mühlmann, im Hause, Planverfasser H.-Taborsky-Aufzüge, 10, Leebgasse 80, Bauführer noch nicht bekanntgegeben.

Taubstummengasse 15, bauliche Änderungen, Dr Georg Habison, im Hause, Planverfasser Architekt Mag arch Bruno Habison, 23, Rudolf-Zeller-Gasse 48, Bauführer noch nicht bekanntgegeben.

Theresianumgasse 10/1, bauliche Abänderung, Doris Mucha, im Hause, Planverfasser und Bauführer KE-Bau GesmbH, 14, Rosentalgasse 15/11.

5. **Bezirk:** Anzengrubergasse 12/5, Einbau einer Sanitärzelle, Rosa Kammler, im Hause, Planverfasser Stadlauer Innenausbau GesmbH, 22, Stadlauer Straße 41 A, Bauführer Altus BaugesmbH, 3, Kardinal-Nagl-Platz 8.

Brandmayergasse 36, Unterfangungsarbeiten, Gesiba Gemeinnützige Siedlungs- und BaugesmbH, 1, Eßlinggasse 8, Planverfasser Gesiba Gemeinnützige Siedlungs- und BaugesmbH, 1, Eßlinggasse 8, Bauführer noch nicht bekanntgegeben.

Diehlgasse 23, bauliche Änderungen, Dr Thomastik und Mitarbeiter OHG, 5, Diehlgasse 27, Planverfasser und Bauführer Ing Franz Topka, 23, Terramaregasse 7/10.

Diehlgasse 27, bauliche Änderungen, Dr Thomastik und Mitarbeiter OHG, im Hause, Planverfasser und Bauführer Ing Franz Topka, 23, Terramaregasse 7/10.

Einsiedlergasse 18—20, bauliche Abänderung, Ludwig Kyral, Perchtoldsdorf, Mühlgasse 9/1, Niederösterreich, Planverfasser Architekt Dipl Ing Dr techn Reinhold Harlfinger, 9, Berggasse 14, Bauführer noch nicht bekanntgegeben.

Gießaufgasse 5, Badeinbau, Claudia Havel, im Hause, Planverfasser Baumeister Ing Karl Poschalko, 10, Laxenburger Straße 75, Bauführer Architekt Dipl Ing Heinrich Liegler, 9, Schubertgasse 4—6.

Jahngasse 3, Umbauarbeiten, Walter Wukovits, Wiener Neudorf, Parkstraße 5, Niederösterreich, Planverfasser Bauunternehmen Eisinger GesmbH, Drasenhofen, Niederösterreich, Bauführer noch nicht bekanntgegeben.

Kohlgasse 51, Einbeziehen des Gang-WC, Therese Hromek, im Hause, Planverfasser und Bauführer Ing Friedrich Kummer GesmbH, 22, Breitenleer Straße 166.

RUDOLF JIRKA

BAU- UND MÖBELTISCHLEREI · GESCHÄFTS-EINRICHTUNGEN · STIEGEN- UND PORTAL-BAU · SÄGEWERK MÜHLBACH, NÖ
KONTRAHENT DER STADT WIEN
1160 WIEN, NEUMAYRGASSE 4, TEL. 92 62 35

Margaretengürtel 76—80, Wohnungszusammenlegung, Andreas Nisser, im Hause, Planverfasser und Bauführer Konrad Beyer & Co BaugesmbH, 9, Alser Straße 28.

Obere Amtshausgasse 14, WC/Duschkabine, Vorraum, Robert Kerbler-Wimmer, im Hause, Planverfasser und Bauführer Bauunternehmung Franz Posch GesmbH, 5, Wiedner Hauptstraße 104/1.

Schönbrunner Straße 123, Badeinbau, Karoline Kucirek, im Hause, Planverfasser und Bauführer Glasso GesmbH, 5, Schönbrunner Straße 84.

Stolberggasse 13, Adaptierungsarbeiten, Otto Bauer, 2, Glockengasse 18, Planverfasser und Bauführer TechnR Franz Hartl, 12, Zeleborgasse 5.

6. **Bezirk:** Aegidigasse 19, bauliche Änderungen, Eva Burtscher, 16, Eisnergasse 12, Planverfasser und Bauführer P. Renske Bau GesmbH, 2, Ausstellungsstraße 33—35.

Aegidigasse 19, bauliche Änderungen, Franz Samer, Kierling, Hauptstraße 57—59/3, Niederösterreich, Planverfasser und Bauführer P. Renske Bau GesmbH, 2, Ausstellungsstraße 33—35.

7. **Bezirk:** Kaiserstraße 101, bauliche Änderungen, Rudolf Schneeweiss, 5, Bacherplatz 10, Planverfasser und Bauführer Stadtbaumeister Ing Roland Fuchs, 7, Schottenfeldgasse 35.

Neubaugasse 36, Selbstfahreraufzug, Änderung, AIV Allgemeine Immobilien Verwaltungs GesmbH, 1, Rotenturmstraße 16—18, Planverfasser Wertheim-Werke AG, 10, Wienerbergstraße 21—25, Bauführer noch nicht bekanntgegeben.

Neubaugasse 70, bauliche Änderungen, Maria und Dr Kurt Smicka, 19, Himmelstraße 55 B, Planverfasser Architekt Dipl Ing Erich Huber, 12, Grießergasse 6, Bauführer noch nicht bekanntgegeben.

Schottenfeldgasse 2—4, Planwechsel, Herlango GesmbH Nfg KG, 10, Sonnleithnergasse 20, Planverfasser Architekt Dipl Ing Manfred Wild, 19, Hardtgasse 15, Bauführer noch nicht bekanntgegeben.

Schottenfeldgasse 70, Selbstfahreraufzug, Änderung, Margarete Kaps, 3, Rasumofskygasse 32, Planverfasser Delta Aufzüge GesmbH, Schwechat, Wiener Straße 24, Niederösterreich, Bauführer Ing Alfons Papsch GesmbH, 18, Herbeckstraße 52.

Schottenfeldgasse 78, bauliche Änderungen, Anna Stockinger, im Hause, Planverfasser und Bauführer Johann Gerl BaugesmbH, 15, Benedikt-Schellinger-Gasse 30.

Stuckgasse 3, bauliche Änderungen, Dr Wolfgang Buchner, 1, Krugerstraße 4, Planverfasser Franz Binder GesmbH, Tulln, Königstettner Straße 81, Niederösterreich, Bauführer noch nicht bekanntgegeben.

Zieglergasse 54, bauliche Änderungen, Viorica Margula, 1, Neuer Markt 8, Planverfasser Architekt Mag Lothar Jell-Paradeiser, 8, Zeltgasse 11, Bauführer noch nicht bekanntgegeben.

Lange Gasse 43, bauliche Änderungen, Brüder Bösel KG, im Hause, Planverfasser und Bauführer August Enzelberger BaugesmbH, 18, Hildebrandgasse 26.

9. **Bezirk:** Hahngasse 20, Badeinbau, Immobilienverwaltung Franz Paleczek, 9, Roßauer Lände 33, Planverfasser und Bauführer Brüder Leimer GesmbH, 16, Speckbachergasse 17.

Hernalser Gürtel 34, bauliche Änderungen, Walter Löwy, 22, Brockhausengasse 24, Planverfasser und Bauführer noch nicht bekanntgegeben.

Kinderspitalgasse 2, bauliche Änderungen, Othmar Wondrak, 4, Wohllebengasse 7, Planverfasser und Bauführer Baumeister Ing Alfons Papsch GesmbH, 18, Herbeckstraße 52.

Kinderspitalgasse 7, bauliche Änderungen, McDonalds GesmbH, 7, Mariahilfer Straße 114, Planverfasser Planungsgesellschaft STM-Plan GesmbH, Salzburg-Aigen, Ernst-Grein-Straße 1, Bauführer noch nicht bekanntgegeben.

Lazarettgasse 14, chemisches Labor, Neuorganisation, Gemeinde Wien, MA 34, Planverfasser Gemeinde Wien, MA 34, Bauführer Hofman & Maculan Bau AG, 1, Annagasse 6.

STAATLICHE AUSZEICHNUNG

Korrosionsschutz, Strahlentrostung, Rohrisolierung, Bodenmarkierung

O. M. MEISSL & CO. GES. M.B.H.

1030 Wien, Marxergasse 39, Tel.: (0 22 2) 72 51 51, Telex: 133403
2431 Kleinneusiedl, Fischamender Str. 38, Tel.: (0 22 30) 83 84, Telex: 133358

KOMM.-RAT
Ing. EMIL PAVLIK
Allg. beeid. ger. Sachverständiger

PFLASTER- U. WANDVER-KLEIDUNGEN
MODERNE SCHAURÄUME
1130 Wien, Speisinger Straße 218
Telefon 88 12 79

FUSSBODENVERLEGUNG
PARKETT, KUNSTSTOFF,
TEPPICH, SCHLEIFEN und
VERSIEGELN von HOLZBÖDEN

Anton Paze Ges.m.b.H.

1020 WIEN 2
LEOPOLDSGASSE 27 A
TELEFON 33 92 02

KONTRAHENT DER GEMEINDE WIEN

prinz

MALEREI UND ANSTRICH · DISPERSION
VERLEGUNG VON FUSSBÖDEN UND WANDBELÄGEN MIT PVC
& CO. Gesellschaft m. b. H. · 1120 WIEN, AICHHORNGASSE 9
TELEFON 83 05 69 KONTRAHENT DER STADT WIEN

HEIZUNG — LÜFTUNG — KLIMA

SPENGLER MEISTERBETRIEB

Bau- und Lüftungsspenglerei
FRANZ PRAGER KG
1220 Wien, Faschinggasse 6, Telefon 22 75 28-0, 22 23 59, Telex 133897
KONTRAHENT DER GEMEINDE WIEN

TRANSPORTUNTERNEHMUNG

Seit mehr als 50 JAHREN

OTT OHG

SAND- UND SCHOTTERGEWINNUNG
1210 Wien, Amtsstraße 34, Telefon 39 16 72

PRASKAC
seit über 100 Jahren
Pflanzen
Ihr verläßlicher Partner
Wir empfehlen uns für die Lieferung des gesamten winterharten Pflanzensortimentes
das größte Pflanzensortiment Österr.
PRASKAC Baumschulen
3430 Tulln, Postfach, 02272/24 60

75 JAHRE

Geprüfter Dachdeckermeister
Rudolf Pozdimek
INH. W. SCHMID
1100 Wien, Unterlaa, Kirsteweg 86 · Tel. 68 40 75

Ausführung aller Dachdeckerarbeiten (Schiefer-, Eternit-, Ziegel-, Pappdekken) zu den kulantesten Bedingungen
Fachmännische Beratung
KONTRAHENT DER STADT WIEN

TÜREN REINEX

TÜREN
EIN ÖSTERREICHISCHES QUALITÄTSERZEUGNIS

STAATLICHE AUSZEICHNUNG

ING. REINBERG
Holzindustrie Ges. m. b. H.
1160 Wien, Roseggergasse 15, Tel. 92 55 16, 92 01 46
Telex 111879
St. Pölten, Hafingerweg 1, Tel. 0 27 42/63 3 33, 67 3 08
FS 15/621

Ernst Schubert
Gartengestaltung
Sildgasse 7/3/4
1210 Wien
Tel. 30 11 04

Baumschule
Burg Kreuzenstein
Stettnerweg 282
2100 Korneuburg
Tel. (0 22 62) 35 67

KONTRAHENT DER STADT WIEN

QUESTER

1191 Wien
Heiligenstädter Straße 24, Tel. 36 56 50
FS 11-5191
KERAMIK TEPPICHE
1191 Wien, Heiligenstädter Lände 31A
Telefon 36 56 57, FS 11-5192

ks

Verkauf und Verlegung von Bodenbelägen und Kunststoffprofilen
karl steurer Ges. m. b. H.

Atzlergasse 10
1232 Wien
Tel. 0 22 2/69 33 65

Eugengasse 21
2500 Baden/Wien
Tel. 0 22 52/85 3 57

Kontrahent öffentlicher Dienststellen

IHR TISCHLER MACHTS PERSÖNLICH

JOHANN STIPPL BAU- UND MÖBELTISCHLEREI
1222 Wien 22, Kagraner Platz 8, Telefon 23 11 01

1931 - 1981 50 JAHRE HANDWERKSARBEIT

Walter Tauschek **Installateur**
für Gas, Wasser und sanitäre Anlagen
1150 Wien, Sechshauser Straße 122, Tel. 83 42 48
KONTRAHENT DER STADT WIEN

PLANUNG UND AUSFÜHRUNG

Wasserversorgungs-, Kanalisations- und Rohrleitungsbau. Kernbohrungen, Stollen, Preßrohrvortrieb, Horizontalbohrungen und Dükerbau.

AUMANN, KELLER & PICHLER Baugesellschaft m. b. H.

Zentralbüro: 1015 Wien, Operngasse 4, Telefon 512 14 40
Baubetrieb: 1234 Wien, Siebenhirten, Anton-Freunschlag-Gasse 53—57, Telefon 69 36 20 △

Mariannengasse 10, Gasversorgungsanlage, Gemeinde Wien, MA 23, Planverfasser Gemeinde Wien, MA 19, Bauführer noch nicht bekanntgegeben.

Müllnergasse 3, Selbstfahreraufzug, Dr Franz Schrutz, 21, Brünner Straße 262, Planverfasser Rudolf Vosicky GesmbH, 11, Hauffgasse 24, Bauführer Ing Ludwig Samek, 21, Donaufelder Straße 110.

Pelikangasse 15, Selbstfahreraufzug, Änderung, Neue Wiener Privatklinik, im Hause, Planverfasser Freissler Otis GesmbH, 23, Oberlaaer Straße 282, Bauführer Ing Richard Lugner, 7, Kaiserstraße 45.

Pfluggasse 6, Badeinbau, Waltraud Bitlinger, im Hause, Planverfasser und Bauführer Bauunternehmung Peter Frank GesmbH, Breitenfurt, Rechter Graben 43, Niederösterreich.

Rögergasse 3, Badeinbau, Gerald Swoboda, im Hause, Planverfasser und Bauführer Baumeister Ing Gerhard Petsch GesmbH, 15, Braunhirschengasse 7.

Van-Swieten-Gasse 1, Selbstfahreraufzug, Bundesbaudirektion für Wien, Niederösterreich und Burgenland, 1, Kärntner Ring 9—13, Planverfasser Dima-Liftservice GesmbH, 10, Leebgasse 61, Bauführer noch nicht bekanntgegeben.

Währinger Straße 12, bauliche Änderungen, Luna-Film GesmbH, 7, Mariahilfer Straße 58, Planverfasser Architekt Dipl Ing Georg Schönfeld, 6, Lehárgasse 9, Bauführer noch nicht bekanntgegeben.

10. Bezirk: August-Kronberger-Gasse 1 A, Aufstockung, Therese Reisinger, im Hause, Planverfasser und Bauführer Baumeister Ing Sylvester Exinger, 3, Radetzkystraße 22.

Franzosenweg 8, bauliche Abänderungen, Erika Braun, 5, Pilgramgasse 18, Planverfasser und Bauführer Welbing BaugesmbH & Co KG, 6, Stumpergasse 23.

Friedhofstraße 33, Grabkammer, Philip Hodinar, 10, Hasenöhrlstraße 30, Planverfasser und Bauführer Giener Hoch- und Tiefbau GesmbH, 22, Schafflerhofstraße 121.

Friedhofstraße 33, Grabkammer, Stefan Sattler, 10, Franz-Koci-Straße 2/4, Planverfasser und Bauführer Giener Hoch- und Tiefbau GesmbH, 22, Schafflerhofstraße 121.

Klausenburger Straße 30, bauliche Abänderungen, Hausverwaltung Rudolf Pretsch, 10, Laxenburger Straße 46, Planverfasser und Bauführer Wacosta-Bau GesmbH, 19, Obkirchergasse 15.

Landgutgasse 27, bauliche Abänderungen, Paula Kaplanek, im Hause, Planverfasser und Bauführer noch nicht bekanntgegeben.

Laxenburger Straße 49—57, Wohnungszusammenlegung, Wilfried Artmann, im Hause, Planverfasser und Bauführer Baumeister Josef Neubauer, Weppersdorf, Berggasse 2, Burgenland.

Neilreichgasse 77—81, Selbstfahreraufzug, Quart Z Immobilien Leasing GesmbH, 3, Seidlgasse 21, Planverfasser Thyssen Aufzüge GesmbH, Graz-Gösting, Wiener Straße 238, Steiermark, Bauführer Hazet BaugesmbH, 17, Frauenfelderstraße 14—18.

Rieplstraße 8, bauliche Abänderungen, Maria Goldinger, Hollabrunn, Wimmergasse 5, Niederösterreich, Planverfasser und Bauführer Sigma-Konstrukta GesmbH, 2, Gärtnerstraße.

Senefeldergasse 55, bauliche Abänderungen, Wolfgang Bokr, 1, Gonzagagasse 3, Planverfasser und Bauführer Baumeister Ernst Gulnerits, 15, Clementinengasse 24.

Siccardsburggasse 3, bauliche Abänderungen, Gebäudeverwaltung Ewalt Gerersdorfer, 10, Ettenreichgasse 9, Planverfasser und Bauführer Rax-Haus Energiesparhaus GesmbH, 5, Johannagasse 36/3.

Van-der-Nüll-Gasse 82—86, Wohnungszusammenlegung, Dipl Ing Werner Hornik, im Hause, Planverfasser und Bauführer Baumeister Walter Brenner, Stockerau, Th.-Stefsky-Gasse 20, Niederösterreich.

Waldgasse 30, bauliche Abänderungen, Waltraude Fischer, 10, Favoritenstraße 165, Planverfasser und Bauführer Franz Hauer OHG, Nfg Stadtbaumeister Leopold Mair, 10, Reumannplatz 19.

Zur Spinnerin 36, Abstellplätze, Gemeinnützige Bau- und Wohnungsgenmbh Unitas, 10, Troststraße 108—110, Planverfasser Baumeister Ing Horst Stattin, 19, Gallmeyergasse 16, Bauführer noch nicht bekanntgegeben.

Kleingartenanlage Heuberggstätten, Parzelle 19, Kleingartenhaus, Luise Dabrowsky, 11, Braunhubergasse 12, Bauführer noch nicht bekanntgegeben.

Waldmüllerpark, Kleinlastenaufzug, Gemeinde Wien, MA 34, Planverfasser Freissler Otis GesmbH, 23, Oberlaaer Straße 282, Bauführer Alfred Liebl, 23, Atzlergasse 34.

11. Bezirk: Simmeringer Hauptstraße 23, Wohnungszusammenlegung, Michael Gillmann, im Hause, Planverfasser und Bauführer VOEST-Alpine Montage GesmbH, 23, Lemböckgasse 51.

Simmeringer Hauptstraße 29, bauliche Änderungen, Wolfgang Herzog, im Hause, Planverfasser und Bauführer Baumeister Ing Friedrich Ritter, 9, Währinger Straße 12.

Zipperergasse 17, bauliche Änderung, Philipp Basilides, 3, Jacquingasse 37, Planverfasser und Bauführer Bauunternehmung Rudolf Schneider GesmbH, 3, Ölzeltgasse 1.

Kleingartenanlage Neugebäude, Los 124, Siedlungshaus, Elfriede Steffl, 10, Quellenstraße 95, Planverfasser und Bauführer Altus BaugesmbH, 3, Rüdengasse 12.

12. Bezirk: Atzgersdorfer Straße 73, bauliche Abänderungen, Christine Zabsky, im Hause, Planverfasser und Bauführer Baumeister Ing Johann Degendorfer, 4, Plößlgasse 4.

Bendlgasse 4, bauliche Abänderungen, Sabine Turek, 12, Mandlgasse 3/3, Planverfasser Stadlauer Innenausbau GesmbH, 22, Stadlauer Straße 41 A, Bauführer Altus BaugesmbH, 3, Rüdengasse 12.

Boergasse, Flüssiggastankanlage, Dominkovits BaugesmbH, 19, Hameaustraße 28, Planverfasser Propangas AG, 2, Seitenhafenstraße 2, Bauführer Dominkovits BaugesmbH, 19, Hameaustraße 28.

Erlgasse 29, bauliche Abänderungen, Immobilienverwaltung Christel Hütterer, 12, Rotenmühlgasse 11, Planverfasser und Bauführer Kurt Pranz GesmbH, 10, Heimkehrergasse 60.

Kaulbachstraße 1, Terrassenverbau, Alfred Teschl, 12, Hetzendorfer Straße 73 A, Planverfasser und Bauführer Heinrich Obermayer GesmbH, St. Pölten-Wagram, Lenaustraße 36, Niederösterreich.

Rosaliagasse 9, bauliche Abänderungen, Dr Wolfgang Broesigke, 6, Gumpendorfer Straße 14, Planverfasser Architekt Dipl Ing Liselotte Peretti, 12, Kiningergasse 4, Bauführer noch nicht bekanntgegeben.

Spittelbreitengasse 20, bauliche Abänderungen, Josef Stettner, 12, Schönbrunner Straße 219, Planverfasser und Bauführer Stadtbaumeister Ing Hans Hofer, 16, Thaliastraße 34.

Spittelbreitengasse 32, Wohnungszusammenlegung, Rosa und Wilhelm Klemm, im Hause, Planverfasser und Bauführer Baumeister Hans-Dieter Huber, 4, Rainergasse 31.

Tivoligasse 3/2, bauliche Abänderungen, Friedrich Neubauer, im Hause, Planverfasser und Bauführer Glasso GesmbH, 5, Schönbrunner Straße 84.

Hermann-Leopoldi-Park, Gartenlaube, Gemeinde Wien, MA 26, Planverfasser Gemeinde Wien, MA 42, Bauführer Wibeba Betriebs- und BaugesmbH, 15, Anschützgasse 1.

13. Bezirk: Auhofstraße 120, bauliche Abänderungen, Elfriede Glaser, im Hause, Planverfasser und Bauführer Stadtbaumeister Ing Friedrich Schlichtinger, 7, Kirchengasse 38.

Björnsongasse 23, Ölfeuerungsanlage, Dr Jörg Wirrer, im Hause, Planverfasser Wek GesmbH, 18, Schulgasse 14, Bauführer Glorit Fertighausbaugesmbh & Co KG, 11, Mautner-Markhof-Gasse 94.

Dvorakgasse 9, bauliche Abänderungen, Karl Semlak, im Hause, Planverfasser Gemeinnützige Kleingarten- und Siedlungsgenossenschaft Altmannsdorf und Hetzendorf, 12, Strohberggasse 18, Bauführer Baumeister Konrad Inzinger, 1, Parkring 10.

Gloriettegasse 13, Planwechsel, Architekt Dipl Ing Gerhard Steffel und Peter Treitl, 8, Trautsongasse 1, Planverfasser Architekt Dipl Ing Gerhard Steffel und Peter Treitl, 8, Trautsongasse 1, Bauführer noch nicht bekanntgegeben.

Meytensgasse 18, Terrasse, Ing Gerhart Buchgraber, im Hause, Planverfasser und Bauführer Baumeister Herbert Trimmel, 5, Brandmayergasse 39.

Overbeckgasse 15, bauliche Abänderungen, Heinz Ehrmann, im Hause, Planverfasser Baumeister Ing Rainer Halbach, 14, Pachmanngasse 17/4, Bauführer noch nicht bekanntgegeben.

Overbeckgasse 39, Gartenhaus und Geräteschuppen, Wilhelmine Koroschitz, im Hause, Planverfasser und Bauführer Bauunternehmung Alfred Höhn GesmbH, 13, Pallenbergstraße 6.

Sommerergasse 7, Maschendrahtgitter mit Betonsockel, Gemeinde Wien, MA 26, Planverfasser Gemeinde Wien, MA 19, Bauführer noch nicht bekanntgegeben.

Weidlichgasse 21, Hauskanalanschluß, Dorothea Vechiatto-Kunz, 1, Opernring 11, Planverfasser und Bauführer Aumann, Keller & Pichler KG, 23, Anton-Freunschlag-Gasse 53—57.

14. Bezirk: Ernst-Bergmann-Gasse 12, Einfamilienhaus, Mag Daria Koth, 20, Leystraße 110, Planverfasser Architekt Dipl Ing Heimo Herko, 18, Gersthofer Straße 166, Bauführer noch nicht bekanntgegeben.

Felbigergasse 52, 6 Selbstfahreraufzüge, Familie Gemeinnützige Wohn- und Siedlungsgenossenschaft reg GenmbH, 7, Lindengasse 55, Planverfasser Freissler Otis GesmbH, 23, Oberlaaer Straße 282, Bauführer Brema Asphaltierungen GesmbH, 1, Dorotheergasse 7.

Fünkhgasse 4, bauliche Änderungen, MR Sanierungen GesmbH, 16, Neulerchenfelder Straße 58, Planverfasser und Bauführer Ing Robert Reisser BaugesmbH, Eichgraben, Huttenstraße 23, Niederösterreich.

Georg-Freißleben-Gasse 10, Überdachung des Stellplatzes, Eva und Wolf Spiller, im Hause, Planverfasser und Bauführer noch nicht bekanntgegeben.

Guldengasse 5, bauliche Änderungen, Gabriele Nabinger, im Hause, Planverfasser und Bauführer Zangerlebau GesmbH, 23, Gütenbachstraße 6.

Hochstraße 9, Kanal, Margarete Grosinger, im Hause, Planverfasser und Bauführer Carsen Bau GesmbH, 10, Trambauerstraße 3.

Hüttergasse 25, Außenkamin, Heinz Lackner, im Hause, Planverfasser und Bauführer Baumeister Johann Mödlagl, 16, Maroltingergasse 96—98/2.

Hustergasse 13, bauliche Änderungen, Therese Wiletial, im Hause, Planverfasser und Bauführer Johann Gerl BaugesmbH, 15, Benedikt-Schellinger-Gasse 30.

Kuefsteingasse 52, bauliche Änderungen, Johann Liebich, im Hause, Planverfasser und Bauführer Baumeister Rudolf Hammer, 14, Erdenweg 21.

Meiselstraße 70, bauliche Änderungen, Margit Elsigan, im Hause, Planverfasser und Bauführer Dissenbau, 18, Scheidlstraße 48.

Meiselstraße 77, bauliche Änderungen, Theodor und Pauline Sladek, im Hause, Planverfasser Requat und Reinthaller, 1, Kramergasse 9, Bauführer noch nicht bekanntgegeben.

Missindorfstraße 26, bauliche Änderungen, Dr Else Schroth, 13, Kremsergasse 7, Planverfasser und Bauführer Baumeister Ing Gerhard Petsch GesmbH, 15, Braunhirschengasse 7.

Riedstraße 13, Kanal, Barbara Vesely, im Hause, Planverfasser und Bauführer Baumeister Ing Manfred Prager, 13, Klitschgasse 2.

Robert-Fuchs-Gasse 15, Garage, Badehaus und Schwimmbecken, Peter und Brigitta Wolf, im Hause, Planverfasser Architekt Peter Payer, 13, Einsiedeleigasse 26, Bauführer noch nicht bekanntgegeben.

Trennstraße 42, Kanal, Karl und Gertrude Matousek, im Hause, Planverfasser und Bauführer Baumeister Peter Krammer, Laab im Walde, Schulgasse 7, Niederösterreich.

Zolagasse 17, Garage, Waltraud Sverak, im Hause, Planverfasser Johann Sverak GesmbH, 16, Nödlgasse 3, Bauführer noch nicht bekanntgegeben.

ING. OTTO KASTOWSKY

GARTENGESTALTUNG – SPORTSTÄTTENBAU

KONTRAHENT DES BUNDES UND DER STADT WIEN

A-1030 WIEN, LÖWENGASSE 39/6 TEL. 73 27 81

Dipl.-Ing. Wilhelm
SEDLAK
Gesellschaft m.b.H.
Hoch-, Tief-, Industrie- u. Gleisbau

1100 WIEN, QUELLENSTRASSE 163 · TEL. 64 32 82-0*, 62 35 19-0*

GARTENGESTALTUNG UND PFLEGE

Ing. Erhard Sterlich

1100 Wien,
Oberlaaer Straße 129
Telefon 68 51 49

Kontrahent der Gemeinde Wien

Das Bad
Fliesenspezialhaus W. Soukup Ges. m. b. H.

Zentrale, Schauraum und Lager:
1220 Wien,
Groß-Enzersdorfer Straße 5,
Telefon 22 32 82

Schauraum:
1200 Wien, Treustraße 12,
Telefon 33 75 07

Sico-Intarsia
KLEINPARKETT
FISCHER & CO
Parkettfabrik und Verlegung moderner Fußboden
WIEN 6
THEOBALDGASSE 4
TEL. 58 74 621

JOSEF STÖHR
K G

DACHDECKEREI
☎ 46 14 23-0, 46 01 71-0

STÄNDIG GERICHTLICH BEEIDETER
SACHVERSTÄNDIGER UND SCHÄTZMEISTER

1160 Wien, Grüllemeiergasse 19

seit über 100 JAHREN FAMILIEN-BETRIEB

Albrechtsberger
GESELLSCHAFT M. B. H.

1180 WIEN 18
HILDEBRANDGASSE 38
TELEFON 42 83 50, 42 67 43

GARTEN UND LANDSCHAFT
PLANUNG – GESTALTUNG
TIEFBAU
MASCHINELLE ERDBEWEGUNG

SÜMAK

Groß- und Kleinkälteanlagen
Kühl- und Tiefkühlmöbel für
Selbstbedienungsläden und Supermärkte

SÜMAK GES. M. B. H.
ZWEIGNIEDERLASSUNG WIEN
Wien 20, Pappenheimgasse 47 ● Telefon 33 33 14, 35 71 24
Telex 135066
Kontrahent öffentlicher Dienststellen

Ing. Johannes Schneider
Gesellschaft m. b. H.

Gas — Wasser — Heizung
Planung — Ausführung — Service

1050 Wien, Ramperstorffergasse 59
Telefon 55 47 41, 55 47 44

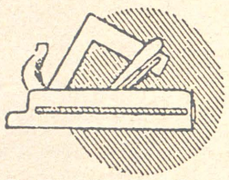

Erwin Rafetseder
Bau- und Möbeltischlerei

Portale und Inneneinrichtungen

Kundeneingang: 1150 Wien, Goldschlagstraße 47, Telefon 92 45 15

Josef Schmatelka Fuhrwerksunternehmung, Sand- und Schottergewinnung, Erd- und Planierarbeiten, Baggerungen

Wien 21, An der Schanze 269, Telefon 30 51 32

KONTRAHENT DER STADT WIEN

BAUUNTERNEHMUNG Rudolf Schneider Ges. m. b. H.
SCHNEIDER-KRENN
1030 WIEN, ÖLZELTGASSE 1 · TELEFON 73 37 31

KOLLER OHG

BEH. KONZ. KANAL- UND SENKGRUBEN-REINIGUNG
1232 WIEN XXIII, INZERSDORF, TRIESTER STRASSE 251 / TEL. 67 16 53
KONTRAHENT DER STADT WIEN

Roßkopfgasse 54, Einfamilienhaus, Christine und Walter Vojtek, Wiener Neudorf, Wehrgasse 6/1, Niederösterreich, Planverfasser und Bauführer Bauunternehmung Freund & Schweighart GesmbH, Gerasdorf, Brünner Straße 136, Niederösterreich.

Kleingartenanlage Am Wolfersberg, Q 4/9, Zubau, Gertrude Zima, 20, Wolfsaugasse 2—4, Planverfasser und Bauführer Bauunternehmung Frühwirth GesmbH, Hinterbrühl, Dreisteinstraße 1, Niederösterreich.

Kleingartenanlage Heimkehrer und Invalide, Kleingartenhaus, Dr Ruth Berger, 14, Lautensackgasse 16, Planverfasser Baumeister Werner Trittenwein, Brunn/Gebirge, Franz-Klein-Gasse 48—52, Niederösterreich, Bauführer noch nicht bekanntgegeben.

Kleingartenanlage Rosental, QA/49, Kleingartenhaus, Stefanie Zlamal, 16, Panikengasse 45/2, Planverfasser Ing W. P. Handler GesmbH, Kirchschlag, Wehrgasse 3, Niederösterreich, Bauführer Brüder Obritzberger GesmbH, Gösing/Wagram, Niederösterreich.

15. Bezirk: Anschützgasse 14, bauliche Änderungen, Elfriede Novak, im Hause, Planverfasser Dipl Ing L. Janig, 5, Franzensgasse 19, Bauführer noch nicht bekanntgegeben.

Arnsteingasse 29, Wohnungszusammenlegung, Carina Binder, im Hause, Planverfasser und Bauführer Bauunternehmung Baumeister Johann Zach, 15, Meinhartsdorfer Gasse 1.

Dreihausgasse 2, Errichtung eines Wintergartens, Viktor Fuchs, im Hause, Planverfasser und Bauführer Junior Systembau GesmbH, 10, Zur Spinnerin 32.

Geibelgasse 2—4, bauliche Änderungen, Dr Heribert und Gertrude Michl, im Hause, Planverfasser und Bauführer Baumeisterbetrieb Ernst Wünsch GesmbH, 1, Neuer Markt 1.

Goldschlagstraße 31, Wohnungszusammenlegung, Rosalia Oberenzer, im Hause, Planverfasser und Bauführer Baumeister Ing Johann Jägersberger, 14, Penzinger Straße 29—31.

Hütteldorfer Straße 50, Wohnungszusammenlegung, Immobilienverwaltung Dr Gerhard Stingl, 10, Laxenburger Straße 60, Planverfasser Imoplanbau, Planungs- und BaugesmbH & Co KG, 23, Richard-Strauss-Straße 18, Bauführer Baumeister Hermann Hoch, 23, Richard-Strauss-Straße 18.

Kranzgasse 23, bauliche Änderungen, Alexander Borovszky, 15, Kranzgasse 17, Planverfasser und Bauführer Bauunternehmung Baumeister Johann Zach, 15, Meinhartsdorfer Gasse 1.

Mareschgasse 20, bauliche Änderungen, Peter Kubin, im Hause, Planverfasser Peter Kubin, 12, Am Schöpfwerk 31/2, Bauführer Stadtbaumeister Ing Hans Hofer, 16, Thaliastraße 34.

Markgraf-Rüdiger-Straße 11, bauliche Änderungen, Rainer Heinl, im Hause, Planverfasser und Bauführer Baumeister Ing Johann Jägersberger, 14, Penzinger Straße 29—31.

Rauchfangkehrergasse 29, bauliche Änderungen, Alfred und Maria Ebmer, im Hause, Planverfasser Architekt Dipl Ing Michael Michalek, 18, Witthauergasse 4, Bauführer noch nicht bekanntgegeben.

Sechshauser Straße 124, Badeinbau, Gebäudeverwaltung Leopold Ginschl, 9, Währinger Straße 26/2, Planverfasser und Bauführer August Enzelberger BaugesmbH, 18, Hildebrandgasse 26.

16. Bezirk: Arnethgasse 69/1, bauliche Änderungen, Maria Berger, im Hause, Planverfasser Baumeister Ing Karl Poschalko, 10, Laxenburger Straße 75, Bauführer noch nicht bekanntgegeben.

Degengasse 58, Wohnungszusammenlegung, Althaus VerwertungsgesmbH & Co KG, 7, Neustiftgasse 64, Planverfasser P. Renske Bau GesmbH, 2, Ausstellungsstraße 33—35, Bauführer noch nicht bekanntgegeben.

Grundsteingasse 32, Wohnungszusammenlegung, Hausverwaltung W. & E. Steiner, 7, Hermanngasse 21, Planverfasser Baumeister Kurt Spuller, 10, Fernkorngasse 76—78, Bauführer noch nicht bekanntgegeben.

Hasnerstraße 85, Wohnungszusammenlegung, Karl-Stefan Christen, im Hause, Planverfasser I. Schmid BaugesmbH, 17, Dornbacher Straße 32, Bauführer noch nicht bekanntgegeben.

Liebhartsgasse 46, bauliche Änderungen, Aloisia Reinwart, 18, Herbeckstraße 57, Planverfasser Baumeister Rudolf Hammer, 14, Lorenz-Weiß-Gasse 10, Bauführer noch nicht bekanntgegeben.

Liebhartstalstraße 52, bauliche Änderungen, Kinderheim St. Benedikt, im Hause, Planverfasser Architekt Peter Foraschik, 19, Sandgasse 31, Bauführer noch nicht bekanntgegeben.

Oberwiedenstraße 55, bauliche Änderungen, Elfriede Caha, im Hause, Planverfasser Baumeister Rudolf Hammer, 14, Lorenz-Weiß-Gasse 10, Bauführer noch nicht bekanntgegeben.

Sandleitengasse 45, bauliche Änderungen, Josef Brandl, im Hause, Planverfasser Johann Pfneiszl GesmbH, Draßmarkt, Zeilgasse 10, Burgenland, Bauführer noch nicht bekanntgegeben.

L. GUSENBAUER & SOHN gegründet 1873

Spezialbauunternehmung
für Fabriksschornsteinbau
und Einmauerung von Dampfkesseln

Industrieofenbau

Baustoffhandel

1040 Wien
Karolinengasse 17
Tel. 65 58 58/59/50 Fs 133672

KONTRAHENT DER
WIENER STADTWERKE

2345 Brunn/Geb.
Industriestraße A 10
Tel. (0 22 36) 31 3 98

Thaliastraße 125, bauliche Änderungen, Austria-Tabakwerke AG, 9, Porzellangasse 51, Planverfasser Architekt Dipl Ing Franz Haiden, 22, Eibengasse 8, Bauführer noch nicht bekanntgegeben.

Wichtelgasse 36, bauliche Änderungen, Annemarie Meth, 17, Kapitelgasse 2, Planverfasser Baumeister Rudolf Hammer, 14, Lorenz-Weiß-Gasse 10, Bauführer noch nicht bekanntgegeben.

Wilhelminenstraße 154, Nebengebäude, Alfred Barton, im Hause, Planverfasser Hausverwaltung, Realitätengesmbh, 20, Jägerstraße 33, Bauführer noch nicht bekanntgegeben.

Wilhelminenstraße 5, Einstellplätze, Anna Scheidl, 16, Neulerchenfelder Straße 17, Planverfasser Ing Robert Reisser BaugesmbH, Eichgraben, Huttenstraße 23, Niederösterreich, Bauführer noch nicht bekanntgegeben.

Yppenplatz 10, Wohnungszusammenlegung, Brigitte Ehs, im Hause, Planverfasser Stadtbaumeister Architekt Ferdinand Dehm & F. Olbricht Nfg, 8, Florianigasse 2, Bauführer noch nicht bekanntgegeben.

17. Bezirk: Hernalser Hauptstraße 204/29/30, Wohnungszusammenlegung, Herbert Behmer, im Hause, Planverfasser und Bauführer noch nicht bekanntgegeben.

Kastnergasse 11/29/30, Wohnungszusammenlegung, Johann Zwickl, im Hause, Planverfasser und Bauführer Baumeister Franz Pölz GesmbH, 8, Skodagasse 10.

Lorenz-Bayer-Platz 16, bauliche Abänderungen, Dr Klaus Schedl, im Hause, Planverfasser und Bauführer Baumeister Ing Friedrich Ritter, 9, Währinger Straße 12.

Mayssengasse 8/14/15, WC-Einbau, Günther Puchberger, im Hause, Planverfasser und Bauführer Baumeister Franz Pölz GesmbH, 8, Skodagasse 10.

Trenkwaldgasse, Trafostation, Wiener Stadtwerke — Elektrizitätswerke, 9, Mariannengasse 4—6, Planverfasser und Bauführer Alfred Trepka OHG, Obergrafendorf, Bahnhofallee 2, Niederösterreich.

Kleingartenanlage Am Heuberg, Los 7, Zubau, Brigitte Kraushofer, 7, Stuckgasse 2, Planverfasser und Bauführer Heinz Letuha BaugesmbH & Co KG, 5, Mittersteig 14.

Kleingartenanlage Ob der Als, QC, Los 4, Zubau, Magdalena Grün, 18, Schöffelgasse 12—14, Planverfasser und Bauführer A bis Z BaugesmbH, 1, Heinrichsgasse 2.

18. Bezirk: Anastasius-Grün-Gasse 13, Badeinbau, Walter Kacirek, im Hause, Planverfasser und Bauführer Bauunternehmung Ferdinand Bauer GesmbH, Velm-Götzendorf, Winterzeile 68, Niederösterreich.

Dr.-Heinrich-Maier-Straße 1, Zubau, Dr Monika Helmreich, im Hause, Planverfasser Architekt Univ Prof Dipl Ing Ernst Hiesmayr, 19, Eroicagasse 30, Bauführer noch nicht bekanntgegeben.

Gentzgasse 19, Wohnungszusammenlegung, Günther Hüttmeier, 8, Strozzigasse 18—20, Planverfasser und Bauführer EGM-Bau GesmbH, 17, Andergasse 44.

Herbeckstraße 43 A, bauliche Änderungen, Franz Lenhart, 18, Schulgasse 78, Planverfasser und Bauführer Baumeister Ing Alfons Papsch GesmbH, 18, Herbeckstraße 52.

Hockegasse 17, Mehrfamilienwohnhaus, Pegro Bau-, Management- und ErrichtungsgesmbH, Innsbruck, Anton-Rauch-Straße 8 C, Tirol, Planverfasser Architekt Dipl Ing Heinz Pedrini, Innsbruck, Anton-Rauch-Straße, Tirol, Bauführer noch nicht bekanntgegeben.

Hockegasse 21, bauliche Änderungen, Christine Abzieher, im Hause, Planverfasser und Bauführer Baumeister Ing Raimund Jama, 19, Flotowgasse 18.

Hofmanngasse 3, bauliche Änderungen, Dr Helmut Wohanka, 10, Favoritenstraße 106, Planverfasser und Bauführer Stadtbaumeister J. Odwody & Ing J. Weidisch, 6, Capistrangasse 4.

Pötzleinsdorfer Straße 21—23, Wohnungszusammenlegung, Friedrich Vogel, im Hause, Planverfasser und Bauführer Hazet BaugesmbH, 17, Frauenfelderstraße 14—18.

Theresiengasse 3, Umbau, Transelektronik, im Hause, Planverfasser und Bauführer noch nicht bekanntgegeben.

Währinger Straße 145, Dachbodenausbau, Ing Robert Öhlsasser, im Hause, Planverfasser Architekt Dipl Ing Walter Lagler, 4, Kleine Neugasse 10, Bauführer noch nicht bekanntgegeben.

Weimarer Straße 15, Wohnungszusammenlegung und Umbau, Ingrid Grubhofer, 8, Strozzigasse 1, Planverfasser und Bauführer Baumeister Kaiser & Eibensteiner BaugesmbH, 3, Hainburger Straße 19.

19. Bezirk: Budinskygasse 6—10/13, bauliche Abänderung, Renate Erletz, im Hause, Planverfasser und Bauführer Dipl Ing Max Fischer & Co BaugesmbH, 8, Josefstädter Straße 75—77.

Hackenberggasse 41, bauliche Herstellung, Bautreuhand GesmbH, 4, Danhausergasse 1, Planverfasser und Bauführer Universale Bau AG, 1, Renngasse 6—8.

Kaasgrabengasse 56, bauliche Herstellung, Dr Karl Haschka, im Hause, Planverfasser Architekten Dipl Ingenieure H. Marschalek und G. Ladstätter, 3, Salmgasse 2, Bauführer noch nicht bekanntgegeben.

Krottenbachstraße 178, Zubau und bauliche Herstellung, Marie-Theres Frauendorfer, im Hause, Planverfasser und Bauführer Baumeister Ing Konrad Mandahus, 21, Engelhorngasse 8.

Nottebohmstraße 10, bauliche Herstellungen, Dr Thomas Wieser, im Hause, Planverfasser Architekt Walter Dürschmid, 9, Berggasse 20, Bauführer noch nicht bekanntgegeben.

Peter-Altenberg-Gasse, EZ 648, Planwechsel, William David und Mona Angel, 19, Koschatgasse 25, Planverfasser und Bauführer Allgemeine Bauten VertriebsgesmbH, 3, Ungargasse 37.

Rathstraße 4, bauliche Herstellung, Franz Bachmann, im Hause, Planverfasser Baumeister Ing Helmut Miksche, 19, Döblinger Gürtel 19/2, Bauführer noch nicht bekanntgegeben.

Sieveringer Straße 176, Planwechsel, Kurt Kaindl, im Hause, Planverfasser Architekt Werner Schröfl, 1, Gonzagagasse 11, Bauführer Dipl Ing Johann Bohrn, 5, Spengergasse 13.

Sonnleitensteig 5, Zubau und bauliche Abänderungen, Gerlinde König, 19, Billrothstraße 25, Planverfasser und Bauführer Baumeister Ing Karl Schiller, Draßburg, Dr.-Karl-Renner-Gasse 7, Burgenland.

Würthgasse 12, bauliche Abänderungen, Dr Andrea Breckner, im Hause, Planverfasser Dipl Ing Gunter Breckner, 19, Würthgasse 12, Bauführer noch nicht bekanntgegeben.

20. Bezirk: Allerheiligengasse 1, Wohnungszusammenlegung, Robert Treschler, im Hause, Planverfasser Architekt Neversal & Partner, 23, Maurer Lange Gasse 134, Bauführer noch nicht bekanntgegeben.

Othmargasse 25—27, Wohnungszusammenlegung, Dr Gerhard Stummerer, 18, Buchleitengasse 1, Planverfasser und Bauführer W. Hieke & Co, 16, Koppstraße 53.

Othmargasse 34, bauliche Abänderung, Peter Idinger, im Hause, Planverfasser und Bauführer Baumeister Frauenfeld & Berghof, 4, Weyringergasse 6.

Sachsenplatz 2, Bad- und WC-Einbau, Brigitte Reiterer, im Hause, Planverfasser und Bauführer Glasso GesmbH, 5, Schönbrunner Straße 84.

21. Bezirk: Bussardgasse 4, Wohngebäude, Ludwig und Elfriede Wadsack, im Hause, Planverfasser und Bauführer Baumeister Walter Etzenberger, 21, Wildnergasse 129.

Floridsdorfer Hauptstraße 29, Selbstfahreraufzug, Culligan AG, im Hause, Planverfasser Wilhelm Semann, 23, Gorskistraße 17, Bauführer E.G.M. BaugesmbH, 17, Andergasse 44.

Georgistraße 129, Kanalherstellung, Erika Brzezowsky, 12, Bonygasse 68 A, Planverfasser und Bauführer Baumeister Walter Etzenberger, 21, Wildnergasse 129.

BAUMEISTER ALOIS PETZ

GES. M. B. H. & CO. KG.

1090 WIEN, GRUNDLGASSE 3, TEL. 34 01 54, 34 05 67 · 3632 TRAUNSTEIN 37, NÖ, WALDVIERTEL

KONTRAHENT DER STADT WIEN

SPENGLEREI

Hermann Schibich

1150 Wien,
Pouthongasse 19
Tel. 92 22 27/77 63 31

Stadtbaumeister

Ing. Friedrich Schirmer

Ges. m. b. H.

Hoch-, Tief- und
Stahlbetonbau
Fassadenrenovierungen

1220 Wien, Pehamgasse 11
Telefon 22 14 36

**BAU-
UND MÖBELTISCHLEREI**

RUDOLF RAINER

1170 Wien,
Hormayrgasse 10
Telefon 42 57 825

KONTRAHENT DER STADT WIEN

Siegfried **Schönberger**

Stahl- Portalbau

GESELLSCHAFT M. B. H. & CO. KG

1120 WIEN, ROTENMÜHLGASSE 19 • TELEFON 83 32 64
1020 WIEN, LICHTENAUERGASSE 15 • TELEFON 24 63 54
WERK: 2324 SCHWECHAT - RANNERSDORF,
REINHARTSDORFGASSE 5 • TELEFON 77 22 02
77 22 03

Seit 35 Jahren

GEPRÜFTER DACHDECKERMEISTER
Robert LAMBERGER

Kontrahent der Stadt Wien
WIEN 5, LEITGEBGASSE 14
Telefon 55 29 65

KONTRAHENT DER STADT WIEN

PLANUNG — ERZEUGUNG — MONTAGE
UND WARTUNG

eberspächer

**Licht, Luft, Schall . . .
das ist unser Metier**

Industrie-Verglasungen
Lichtbänder
Lichtkuppeln
Toplicht
Schalldämmung
Schalldämpfung
Lüftung/Brandschutz
Lärmstop-Fenster

1232 WIEN
RICHARD-STRAUSS-STRASSE 4
Tel. (0 22 2) 61 16 46 △

STASSER

GARTENGESTALTUNG

PLANUNG
BERATUNG
NEUANLAGEN
SPORTPLATZBAU
LANDSCHAFTSSCHUTZ

STRASSER KG.

1190 Wien, Barawitzkag. 24, Tel. 36 46 18
1210 Wien, Kugelfanggasse 45, Tel. 38 62 59

Kontrahent der
Stadt Wien

ING. KARL VOITL

Ges. m. b. H.

Pflasterungen und Straßenbau

1160 Wien, Enenkelstraße 21
Telefon 92 23 67

Kontrahent der Stadt Wien

ZENTRA-THERM

HEIZUNG
LÜFTUNG
KLIMA
WIEN

---

60 JAHRE

Gegründet 1922

Anton Satorina Ges. m. b. H.

TRANSPORTUNTERNEHMUNG UND KANALRÄUMUNGSBETRIEB

1110 Wien DÖBLERHOFSTRASSE 20 B **TEL. 74 23 40**

60 JAHRE KONTRAHENT DER STADT WIEN

METALL SCHORNSTEIN BAU
Gesellschaft m. b. H. & Co., Kommanditgesellschaft
1030 Wien, Schlachthausgasse 46 — Tel. (0 22 2) 75 25 91 △
PLANUNG — ERZEUGUNG — MONTAGE

Gerasdorfer Straße 151, Werkskanalisation, Rückhaltebekken, ÖMV AG, im Hause, Planverfasser ÖMV AG, 21, Gerasdorfer Straße 151, Bauführer Universale Bau AG, 1, Renngasse 6—8.

Justgasse 5, bauliche Abänderungen, Hans Hofmann, im Hause, Planverfasser und Bauführer Erdbau, 23, Schwarzenhaidestraße 110.

Knaackgasse 7, Siedlungshaus, Werner und Edith Danzinger, 18, Währinger Gürtel 111, Planverfasser und Bauführer I. Schmid BaugesmbH, 17, Dornbacher Straße 32.

Maisgasse 9, Kanalherstellung, Dr Edith Reisinger, Korneuburg, Kudlichstraße 26, Niederösterreich, Planverfasser und Bauführer Baumeister Walter Etzenberger, 21, Wildnergasse 129.

Malvengasse 12, Kanalherstellung, Brigitte und Barbara Buchhaus, 21, Prager Straße 93—99, Planverfasser und Bauführer Baumeister Walter Etzenberger, 21, Wildnergasse 129.

Maulwurfgasse 8, Kanalanschluß, Elisabeth Sperk, im Hause, Planverfasser und Bauführer Exoca-Bau GesmbH, 4, Schelleingasse 8/11.

Meyerbeergasse 24, Kanalanschluß, Elisabeth Rehor, im Hause, Planverfasser und Bauführer Kurt Pranz GesmbH, 10, Heimkehrergasse 60.

Obere Jungenberggasse 27, Überdeckung des Wassergerinnes, Gemeinde Wien, MA 45, Planverfasser und Bauführer noch nicht bekanntgegeben.

Oberhummergasse 15, Kleinhaus, Ottokar Tabernik, 21, Oswald-Redlich-Straße 37—39, Planverfasser und Bauführer Carsen-Bau GesmbH, 10, Trambauerstraße 3.

Rittingergasse 6, Zweifamilienhaus, Friedrich und Ingrid Kriesel, 15, Dankwartgasse 6, Planverfasser und Bauführer Glorit Fertighausbau GesmbH, 11, Mautner-Markhof-Gasse 94.

Schererstraße 290, Fertigteilgarage, Hermann Pfahnl, im Hause, Planverfasser und Bauführer Weissenböck Baumarkt GesmbH, Neunkirchen, Neunkirchner Allee, Niederösterreich.

Stammersdorfer Straße 55, Einfamilienhaus, Leopold und Michaela Klager, im Hause, Planverfasser und Bauführer Baumeister TechnR Ing Karl Ebinger & Co, 21, Brünner Straße 250.

Sumpfgasse 1, Kanalherstellung, Hermine Jirik, im Hause, Planverfasser und Bauführer Baumeister Walter Etzenberger, 21, Wildnergasse 129.

Kleingartenanlage An der Ruthnergasse, Umbau, Robert Tucek, 2, Marinelligasse 11, Planverfasser und Bauführer Baumeister Ludwig Voith, 20, Treustraße 15.

Kleingartenanlage Großjedlersdorf, Los 325, Senkgrube, Eduard Jansky, 16, Lindauergasse 7—9, Planverfasser und Bauführer Heinz Letuha BaugesmbH & Co KG, 5, Mittersteig 14.

Kleingartenanlage Großjedlersdorf, Los 156, Senkgrube, Mathias Pfandler, 22, Hartlebengasse 1—17, Planverfasser und Bauführer Baumeister Ludwig Voith, 20, Treustraße 15.

Kleingartenanlage Großjedlersdorf, Nr 152, Senkgrube, Ernst Pinter, 20, Adalbert-Stifter-Straße 35, Planverfasser und Bauführer Baumeister Ludwig Voith, 20, Treustraße 15.

Kleingartenanlage Großjedlersdorf, Kleingartenhaus, Kurt Gangelberger, 22, Rennbahnweg 27, Planverfasser und Bauführer Baumeister Ludwig Voith, 20, Treustraße 15.

Kleingartenanlage Großjedlersdorf, Parzelle 186, Senkgrube, Erwin Rath, 18, Währinger Gürtel 63, Planverfasser und Bauführer Heinz Letuha BaugesmbH & Co KG, 5, Mittersteig 14.

Kleingartenanlage Großjedlersdorf, Kleingartenhaus, Karl Wagner, 21, Brünner Straße 100, Planverfasser und Bauführer Baumeister Ludwig Voith, 20, Treustraße 15.

Kleingartenanlage Großjedlersdorf, Senkgrube, Karl Czink, 6, Mollardgasse 40/17, Planverfasser und Bauführer Heinz Letuha BaugesmbH & Co KG, 5, Mittersteig 14.

Kleingartenanlage Großjedlersdorf, Parzelle 239, Senkgrube, Franz Fiegerl, 9, Althanstraße 16, Planverfasser und Bauführer Baumeister Ludwig Voith, 20, Treustraße 15.

Kleingartenanlage Großjedlersdorf, Senkgrube, Alice Gruber, 21, Egon-Friedell-Gasse 21, Planverfasser und Bauführer Heinz Letuha BaugesmbH & Co KG, 5, Mittersteig 14.

Kleingartenanlage Im Äugl, Los 48, Zubau, Friedrich Appel, 21, Jedleseer Straße 77, Planverfasser Toifelhart GesmbH, 11, Dreherstraße 39, Bauführer noch nicht bekanntgegeben.

Kleingartenanlage Im Äugl, Kleingartenhaus, Rudolf Ehrentraud, 21, Voltagasse 43/17, Planverfasser und Bauführer Baumeister Ludwig Voith, 20, Treustraße 15.

Kleingartenanlage Im Äugl, Kleingartenhaus, Hubert Ungar, 2, Untere Augartenstraße 37/3, Planverfasser und Bauführer Baumeister Ludwig Voith, 20, Treustraße 15.

Kleingartenanlage Leopoldau, Gruppe OE, Senkgrube, Anna Huber, im Hause, Planverfasser und Bauführer Heinz Letuha BaugesmbH & Co KG, 5, Mittersteig 14.

Kleingartenanlage Leopoldau LADES., Laube und Senkgrube, Alfred Pilz, 20, Adalbert-Stifter-Straße 12/5, Planverfasser und Bauführer Heinz Letuha BaugesmbH & Co KG, 5, Mittersteig 14.

Kleingartenanlage Leopoldau LADES., Senkgrube, Hubert Weinhofer, 20, Klosterneuburger Straße 43/18, Planverfasser und Bauführer Heinz Letuha BaugesmbH & Co KG, 5, Mittersteig 14.

KatG Stammersdorf, EZ 803, Überdeckung des Wassergerinnes, Gemeinde Wien, MA 45, Planverfasser und Bauführer noch nicht bekanntgegeben.

22. Bezirk: Eiswerkstraße 4 A, Hauskanalanschluß, Erich Pribek, im Hause, Planverfasser und Bauführer Exoca-Bau GesmbH, 4, Schelleingasse 8/11.

Gartenheimstraße 96, bauliche Abänderungen, Issam Sharif, im Hause, Planverfasser und Bauführer Baumeister Ronald Adolf, 18, Währinger Gürtel 39.

Lohengrinstraße 18, Hauskanalanschluß, Emma Drummer, im Hause, Planverfasser Bauunternehmung Frühwirth GesmbH, Hinterbrühl, Dreisteinstraße 1, Niederösterreich, Bauführer noch nicht bekanntgegeben.

Lohengrinstraße 9, Hauskanalanschluß, Anton Schmidt, im Hause, Planverfasser und Bauführer Carsen-Bau GesmbH, 10, Trambauerstraße 3.

Rennbahnweg 56, 5 Selbstfahreraufzüge, Familie Gemeinnützige Wohn- und Siedlungsgenossenschaft reg GenmbH, 7, Lindengasse 55, Planverfasser Freissler Otis GesmbH, 23, Oberlaaer Straße 282, Bauführer Mischek Fertigbau AG, 1, Dorotheergasse 7.

Rugierstraße 31, Wohnhaus, Karl Daller, 22, Gumplowiczstraße 1/19, Planverfasser Architekt Dipl Ing Diether Hoppe, 1, Georg-Coch-Platz 3, Bauführer noch nicht bekanntgegeben.

Stadtpflastermeister
und
Transportunternehmer
Peter
Hennig-
Skok
Ges. m. b. H. & Co. KG
1160 Wien, Lorenz-Mandl-Gasse 26/11
Tel. 95 75 96
94 82 39
übernimmt sämtliche
Pflasterungsarbeiten
KLEINSTEINE
NATURSTEINE
Kontrahent der Gemeinde Wien

Sanddorngasse 35, Hauskanalanschluß, Ilse Gabriel Salwarowski, 19, Springsiedelgasse 32/14, Planverfasser und Bauführer Bauunternehmung Frühwirth GesmbH, Hinterbrühl, Dreisteinstraße 1, Niederösterreich.

Sanddorngasse 39, Hauskanalanschluß, Margarethe Kwasny, 22, Sanddorngasse 32, Planverfasser und Bauführer Bauunternehmung Frühwirth GesmbH, Hinterbrühl, Dreisteinstraße 1, Niederösterreich.

Schiffmühlenstraße 57, bauliche Abänderungen, Gerhard Karger, 1, Schönlaterngasse 11, Planverfasser und Bauführer noch nicht bekanntgegeben.

Siebenbürgerstraße 117, Windfang, Brigitte Jirku, im Hause, Planverfasser und Bauführer Kapa-Bau, 6, Millergasse 41.

Spargelfeldstraße 240, Hauskanalanschluß, Rudolf Schreyer, im Hause, Planverfasser und Bauführer Hydro-Bau GesmbH, 4, Prinz-Eugen-Straße 74.

Spargelfeldstraße 242, Hauskanalanschluß, Maria Weghuber, im Hause, Planverfasser und Bauführer Hydro-Bau GesmbH, 4, Prinz-Eugen-Straße 74.

Stefan-Koblinger-Gasse 20, Zubau, Eveline Eichinger, im Hause, Planverfasser und Bauführer FF-Bau GesmbH, 12, Reschgasse 14.

Wegmayrgasse 30, Windfang, Walter Drescher, im Hause, Planverfasser und Bauführer Kapa-Bau, 6, Millergasse 41.

Asperner Friedhof, Grabkammer, Gemeinde Wien, MA 43, Planverfasser und Bauführer noch nicht bekanntgegeben.

KatG Breitenlee, EZ 473, Schotterbaggerung, Transportbeton GesmbH, 11, Wildpretstraße 31—33, Planverfasser und Bauführer noch nicht bekanntgegeben.

23. Bezirk: Akaziengasse 38, Garagen, Don-Gil Textilhandels GesmbH & Co KG, im Hause, Planverfasser und Bauführer Schnauer BaugesmbH, Krems, Hafenstraße 59, Niederösterreich.

Anton-Heger-Platz 5/3, Wohnungszusammenlegung, Josef Dürmoser, im Hause, Planverfasser und Bauführer Baumeister Alfred Liebl, 23, Atzlergasse 34.

Dirmhirngasse 15, Gartenhütte, Rudolf Lackner, 23, Breitenfurter Straße 360—368/1, Planverfasser und Bauführer P. & P. Kraus BaugesmbH, 10, Remystraße 39.

Draschestraße 78, Wohnhausanlage, Familienhilfe Gemeinnützige Bau- und Siedlungsgesmbh, 7, Museumstraße 5, Planverfasser Arbeitsgemeinschaft der Architekten, Graz, Richard-Wagner-Gasse 20, Steiermark, Bauführer noch nicht bekanntgegeben.

Erlaaer Straße 3—9, Mauerdurchbruch, Anna Kolman, im Hause, Planverfasser und Bauführer Baumeister Alfred Liebl, 23, Atzlergasse 34.

Goldhammergasse 53, Gartengerätehütte, Fritz Musil, im Hause, Planverfasser und Bauführer Ing W. Witzani GesmbH, Tulln, Kaplanstraße 4, Niederösterreich.

Haymogasse 17, Pergola, Leopold Schweiger, im Hause, Planverfasser und Bauführer Höbinger GesmbH, 23, Breitenfurter Straße 310.

Ketzergasse 95, Zubau, Ernst und Gertrude Obrowsky, im Hause, Planverfasser und Bauführer Vladar & Co GesmbH, 21, Brünner Straße 240.

Laxenburger Straße, Blumenhalle, 2 Ladehallen, Oct Z Immobilien Leasing GesmbH, 3, Seidlgasse 21, Planverfasser Dipl Ing Erwin Leppa, 19, Billrothstraße 82, Bauführer noch nicht bekanntgegeben.

Liesinger-Flur-Gasse 4, Umbauarbeiten, Ögussa Industrie, im Hause, Planverfasser und Bauführer Beutel & Dipl Ing Schöbitz, 6, Joanelligasse 7.

Parttartgasse 23, bauliche Änderungen, Alfons Himler, im Hause, Planverfasser und Bauführer Baumeister Ing Erwin Füll, 3, Hafengasse 6.

Perfektastraße 81, Abbruch, Leasing GesmbH, 3, Seidlgasse 21, Planverfasser und Bauführer Baumeister Walter Eberhart, 14, Krafft-Ebing-Gasse.

Pülslgasse 18, Planwechsel, Gesiba Gemeinnützige Siedlungs- und BaugesmbH, 1, Eßlinggasse 8, Planverfasser Architekten Harry Glück & Partner, 8, Lange Gasse 8, Bauführer noch nicht bekanntgegeben.

Seybelgasse 12 A, bauliche Änderungen im Bürogebäude, Didier in Österreich GesmbH, im Hause, Planverfasser und Bauführer Friedrich Cistec, 10, Ellen-Key-Gasse 70.

WEKERLE & EISMAYR GES. M. B. H.

Gas-, Wasser-, Heizungsinstallationen

1070 Wien, Burggasse 98, Telefon 93 64 72, 93 64 74

KONTRAHENT DER STADT WIEN

---

100 JAHRE

FA. FRIEDRICH SAMUEL

KONTRAHENT DER STADT WIEN

TAPETEN
MALER. ANSTREICHER
MÖBELLACKIERER
DISPERSIONS-
UND FASSADENANSTRICHE

WERKSTÄTTE UND SCHAURAUM:
1190 WIEN, KAHLENBERGER STRASSE 5
TELEFON 37 10 544
WOHNUNG:
1190 WIEN, BOCKKELLERSTRASSE 1/4
TELEFON 37 26 43

HARTGESTEINSCHOTTERWERK
Meidling im Tal, Post Furth, NÖ

MICHAEL WANKO'S SOHN

Hans Wanko

1030 Wien, Sechskrügelgasse 12

Bahnstation Statzendorf, Niederösterreich
Edelsplitt, gewaschen, für Beton-, Asphalt- und Teerstraßen, Bahn- und Straßenschotter, Sand, Riesel sowie Wurf-, Wasserbau- und Mauersteine

Werksruf: 0 27 36/236 **Wiener Fernruf: 72 55 19**

FADO

FRANZ BRANDL Fenster, Türen und Innenausbau

2000 STOCKERAU, Kaserngasse 16—18, Telefon (0 22 66) 21 33

Wolfgang Resel

Pflasterermeister

Durchführung sämtlicher Pflasterungs- und Straßenbauarbeiten

1030 Wien, Paracelsusgasse 7, Tel. 72 65 14
0 66 3/29 7 67

KONTRAHENT DER STADT WIEN

WILTSCHKO Ges. mbH. & Co. KG

Malerei, Anstrich, Glaserei und Bodenverlegung

1100 WIEN, TROSTSTRASSE 77 · TELEFON 64 01 04

GROSSTISCHLEREI

JOSEF WONDRA

GESELLSCHAFT M.B.H.

FENSTER — TÜREN — MÖBEL — STIEGENGRIFFE

1238 WIEN 23,
ANTON-KRIEGER-GASSE 81, TELEFON **88 26 05** △

KG

Korinek Gerhard

1150 Wien, Märzstraße 118 · Telefon 92 42 83

Bau- und Eisenkonstruktion
sowie Kleinreparaturen

LIEFERANT DER STADT WIEN

LICHT UND KRAFT

Ing. Konrad Rukser

Behördlich konz. Installationsbüro für Elektrotechnik

Kontrahent der Stadt Wien

1190 Wien, Pantzergasse 2—Glatzgasse 3, Tel. 34 81 48
1160 Wien, Thaliastraße 78, 46 41 72

ING. ERICH ZAJIC

Tischlermeister
Werkstätte für den Innenausbau
Bau- und Möbeltischlerei
Geschäftseinrichtungen
Neuanfertigung und Reparaturen
Werkstätte:
1030 Wien, Klimschgasse 14
Tel. 72 49 513, 78 74 33

KONTRAHENT DER STADT WIEN

BAU-
UND
KONSTRUKTIONS-
SCHLOSSEREI

WEBER STAHLBAU

Ges. m. b. H. & Co. KG

1100 Wien, Gellertg. 54 und Leibnizg. 42, Tel. 64 27 52

HOLZBAU

ING. ARMIN
W E I N R A T H
ZIMMERMEISTER
1170 WIEN, DORNBACHER STRASSE 30
TELEFON 46 13 33

Dittrich & Dibl ges mbh

KONTRAHENT DER STADT WIEN

HOCH-, TIEF- UND STAHLBETONBAU

1150 Wien, Eduard-Sueß-Gasse 1 · Tel. 95 75 40, 95 75 80 · Telex 116672

AUTOMATISCHE FEUERLÖSCHANLAGEN
INDUSTRIE-ROHRLEITUNGSBAU
APPARATE- UND BEHÄLTERBAU
WASSERAUFBEREITUNG
HEIZUNG, LÜFTUNG, KLIMA, SANITÄR
UMWELTSCHUTZ

VAM

vormals

G. RUMPEL

VOEST-ALPINE-MONTAGE

GES. M. B. H.

A-1015 WIEN I, SEILERSTÄTTE 16
TELEFON 0 22 2/512 15 74 △, 512 23 38
TELEX: 111429 vam a

Spezialanstrichstoffe, Lacke, Dispersions- und Emulsionsfarben
ARCANOL-PRODUKTE: GARDEX-TREBITT usw.
FELIX WINDISCH
1100 Wien, Oberlaaer Straße 91, Telefon 68 51 28-0, 68 51 46-0
all color

Wittgensteinstraße 85, Ölfeuerungsanlage, Thomas Grebenicek, im Hause, Planverfasser Peter Höller, 15, Grenzgasse 4—6, Bauführer noch nicht bekanntgegeben.

Südrandstraße, Salzlagerschuppen, Gemeinde Wien, MA 48, Planverfasser A. Traunfellner GesmbH, 6, Gumpendorfer Straße 11, Bauführer noch nicht bekanntgegeben.

Lamezanstraße 9, Büro- und Industriegebäude, Z-Leasing GesmbH, 3, Seidlgasse 21, Planverfasser Architekten Paul Haas und Peter Durstmüller, 3, Kundmanngasse 29, Bauführer noch nicht bekanntgegeben.

Abbrüche

10. Bezirk: Klederinger Straße 195, Vordergebäude, Rainer Souschill, 10, Oberlaaer Straße 39/5, Planverfasser und Bauführer Baumeister Anneliese Titz, Himberg, Velmer Straße 2—4, Niederösterreich.

11. Bezirk: Eyzinggasse 12, Ausräumung der Gasbehälter 1 und 3, Wiener Stadtwerke — Generaldirektion, 8, Josefstädter Straße 10—12, Planverfasser Wiener Stadtwerke — Generaldirektion, 8, Josefstädter Straße 10—12, Bauführer Josef Chvostal GesmbH, 15, Reithofferplatz 12.

15. Bezirk: Johnstraße 29, Horst Fischer, 15, Neubaugürtel 43, Planverfasser Architekt Dipl Ing Herbert Büchele, 17, Promenadegasse 29, Bauführer noch nicht bekanntgegeben.

18. Bezirk: Schulgasse 77, Einstellräume, Irene Plank, im Hause, Planverfasser und Bauführer Baumeister Johann Gutmann, Oberwart, Burgenland.

22. Bezirk: Donauinsel, Trockenabortanlage, Gemeinde Wien, MA 48, Planverfasser Gemeinde Wien, MA 19, Bauführer noch nicht bekanntgegeben.

Bekanntgabe der Bebauungsbestimmungen

1. Bezirk: Salztorgasse 2, für den Eigentümer und als Planverfasser Dipl Ing Bernd Pfister, 18, Wallrißstraße 43.

2. Bezirk: Tandelmarktgasse 16, für den Eigentümer und als Planverfasser Gemeinde Wien, MA 41.

3. Bezirk: Baumgasse, EZ 1736, für den Eigentümer und als Planverfasser Dipl Ing Dr techn Harald Meixner, 6, Linke Wienzeile 4.

Schützengasse 25, für den Eigentümer und als Planverfasser Architekt Dipl Ing Georg Fiska, 9, Alserbachstraße 26.

8. Bezirk: Lange Gasse 3, für den Eigentümer und als Planverfasser Dipl Ing Dr techn Harald Meixner, 6, Linke Wienzeile 4.

10. Bezirk: Franzosenweg, EZ 551, für den Eigentümer und als Planverfasser Gemeinde Wien, MA 41.

Oberlaaer Straße, EZ 551, für den Eigentümer und als Planverfasser Gemeinde Wien, MA 41.

11. Bezirk: Schemmerlstraße 30, Stefan und Renate Leitner, im Hause, Planverfasser Bauunternehmung Burian GesmbH & Co KG, 7, Westbahnstraße 18.

Simmeringer Hauptstraße 112, für den Eigentümer und als Planverfasser Bauunternehmung Handschuh GesmbH, Enzersfeld, Brennleitenstraße 72, Niederösterreich.

Simmeringer Hauptstraße 261, für den Eigentümer und als Planverfasser Architekt Dipl Ing Wolfgang Götsch, Mödling, Neudorferstraße 24, Niederösterreich.

12. Bezirk: Steinackergasse 4, für den Eigentümer und als Planverfasser Gemeinde Wien, MA 41.

13. Bezirk: Fasangartengasse 70 D, Eva Maria Purr, im Hause, Planverfasser Architekt Dipl Ing Paul Schuberth, 5, Zentagasse 10.

Küniglberggasse 12, Dr Siegfried Werni, im Hause, Planverfasser Architekt Dipl Ing Luise Ewinger, 23, Siedlergasse 42—44.

Linzackergasse, EZ 491, für den Eigentümer und als Planverfasser Dipl Ing Wolfgang Meixner, 6, Linke Wienzeile 4.

Overbeckgasse 39, Wilhelmine Koroschitz, im Hause, Planverfasser Bauunternehmung Alfred Höhn GesmbH, 13, Pallenbergstraße 6.

14. Bezirk: Anzbachgasse 78, Dr Norbert Ostermann, 14, Kefergasse 23/7, Planverfasser Dipl Ing Dr techn Günter Windsperger, Gänserndorf, Franz-Schubert-Straße 2, Niederösterreich.

Felbigergasse 39, für den Eigentümer und als Planverfasser Architekt Dipl Ing Franz Wafler, 3, Löwengasse 47.

Hofjägerstraße, EZ 173, für den Eigentümer und als Planverfasser Gemeinde Wien, MA 41.

Schuhbrechergasse 54—56, Eduard Karf, im Hause, Planverfasser Baumeister Rudolf Hammer, 14, Lorenz-Weiß-Gasse 10.

17. Bezirk: Czartoryskigasse 114, für den Eigentümer und als Planverfasser Dipl Ing Manfred Eckharter, 1, Friedrichstraße 6.

Mariengasse 12, für den Eigentümer und als Planverfasser Bauunternehmung Franz Seidl GesmbH, 21, Shuttleworthstraße 19.

18. Bezirk: Möhnergasse 1, für den Eigentümer und als Planverfasser Gemeinde Wien, MA 41.

Pötzleinsdorfer Straße 116, Dr Werner Mauric, 20, Jägerstraße 89—95/20, Planverfasser Architekt Dipl Ing F. Stockreiter, 17, Gschwandnergasse 58.

19. Bezirk: Flemminggasse 12, für den Eigentümer und als Planverfasser E G M Bau GesmbH, 17, Andergasse 44.

Hartäckerstraße 44, für den Eigentümer und als Planverfasser Architekt Dipl Ing Manfred Rapf, 4, Johann-Straußgasse 30.

Kaasgrabengasse, EZ 276, Gemeinde Wien, MA 41, Planverfasser noch nicht bekanntgegeben.

Langenaugasse 7, Dr Vanya und Todor Monov, 18, Weimarer Straße 15, Planverfasser Bauunternehmung Karl Aspermayer GesmbH & Co KG, 19, Kahlenberger Straße 16.

Peter-Altenberg-Gasse, EZ 649, Dr Kurt und Lucia Jamek, 1, Singerstraße 13/1, Planverfasser Architekt Dipl Ing Peter Bogner, 10, Filmteichstraße.

Sieveringer Straße 135—137, für den Eigentümer und als Planverfasser Dipl Ing Dr techn Harald Meixner, 6, Linke Wienzeile 4.

20. Bezirk: Pasettistraße 89, für den Eigentümer und als Planverfasser Dipl Ing Bernd Pfister, 18, Wallrißstraße 43.

21. Bezirk: Am Hubertusdamm, EZ 1035, Karl und Anneliese Böntner, 13, Auhofstraße 119, Planverfasser Dipl Ing Alfred Silwester, 15, Kauergasse 10/3.

Pfarrer-Matz-Gasse 18, für den Eigentümer und als Planverfasser Pokorny & Co BaugesmbH, 21, Lieleggweg 35.

Rußbergstraße 76, Johann Güll, 21, Donaufelder Straße 21, Planverfasser Baumeister Ing Robert Vrtala, 21, Andreas-Hofer-Straße 14.

Scheydgasse 38—40, Universale Bau AG, 1, Renngasse 6—8, Planverfasser noch nicht bekanntgegeben.

Strebersdorfer Straße 152, Anna Kastner, 20, Stromstraße, Planverfasser Baumeister Wilhelm Graf, 21, Herrenholzgasse 2.

Funk Trans
Botendienst Tag + Nacht
599 09 WIEN
INNSBRUCK 0 52 22/24 1 01
LINZ 0 73 2/66 88 66
GRAZ 0 31 6/56 3 33
KLAGENFURT 0 42 22/42 1 11
SALZBURG 0 66 2/54 1 11
WIEN — GRAZ — LINZ — KLAGENFURT — INNSBRUCK — SALZBURG — BREGENZ

22. Bezirk: Algenweg 5, für den Eigentümer und als Planverfasser Baumeister Ing Gerd Sabathiel, 5, Diehlgasse 37.

Gotthelfgasse 5, Johann und Maria Mayer, im Hause, Planverfasser noch nicht bekanntgegeben.

Hirseweg 158, Gebäudeverwaltung Adalbert Kubicek, Immobilientreuhänder, 22, Eßlinger Hauptstraße 118, Planverfasser Baumeister Josef Lorenz, Orth, Mannsdorf 88, Niederösterreich.

Larischgasse, EZ 648, Dipl Ing Manfred Haluschan, 8, Albertgasse 11/1, Planverfasser Maschtex Hoch- und Tiefbau GesmbH, 3, Hainburger Straße 48.

Larischgasse, EZ 649, Dipl Ing Manfred Haluschan, 8, Albertgasse 11/1, Planverfasser Maschtex Hoch- und Tiefbau GesmbH, 3, Hainburger Straße 48.

Reclamgasse 36, Christine Betas, im Hause, Planverfasser Kapabau BaugesmbH, 6, Millergasse 41.

Stefan-Koblinger-Gasse 12, Renate Andel, im Hause, Planverfasser Kapabau BaugesmbH, 6, Millergasse 41.

Trollblumengasse 19, Helmut und Brigitte Hager, 22, Eipeldauer Straße 38/5, Planverfasser Bauunternehmung Johann Buhl, Langenlois, Niederösterreich.

Hosnedlgasse 13, Josef Sulzer Maschinenbau, im Hause, Planverfasser Baumeister Walter Eberhart, 14, Krafft-Ebing-Gasse.

KatG Kagran, EZ 3357, für den Eigentümer und als Planverfasser Baumeister Ing Gerd Sabathiel, 5, Diehlgasse 37.

23. Bezirk: Anton-Heger-Platz 1, für den Eigentümer und als Planverfasser Dipl Ing Josef Angst, 2, Mayergasse 11.

Hungereckstraße 26, Gyula Kiss, 17, Hernalser Hauptstraße 11/12, Planverfasser noch nicht bekanntgegeben.

Rosiwalgasse, EZ 234, für den Eigentümer und als Planverfasser Gemeinde Wien, MA 41.

Triester Straße 340, Christa Irlweg, im Hause, Planverfasser Carsen-Bau GesmbH, 10, Trambauerstraße 3.

Willergasse 38, Institut StA Christiana Privatschulen, 23, Willergasse 55, Planverfasser Dipl Ing Wilfried Fitz, Mödling, Wiener Straße 39, Niederösterreich.

Jochen-Rindt-Straße, EZ 754, MA 41, Planverfasser Dipl Ing Wilfried Fitz, Mödling, Wiener Straße 39, Niederösterreich.

Grundabteilungen

10. Bezirk: Inzersdorf-Stadt, Grenzackerstraße, EZ 633 und andere, Gst 857/1 und andere, Stadt Wien, vertreten durch die MA 41 — 3649/70 Gd (MA 64 — EZ 633/Inzersdorf-Stadt, 1/86).

11. Bezirk: Simmering, Ravelinstraße, EZ 819 und andere, Gst .1895 und andere, Dipl Ing Dr nat techn Josef Pfleger, 23, Bendagasse 4, für Johann Thell GesmbH (MA 64 — EZ 819/Simmering, 1/86).

18. Bezirk: Pötzleinsdorf, Pötzleinsdorfer Straße 38, EZ 1610, Gst 240/7, Dipl Ing Dr techn Harald Meixner, 6, Linke Wienzeile 4, für Buwog — Gemeinnützige Wohnungsgesellschaft für Bundesbedienstete GesmbH (MA 64 — EZ 1610/Pötzleinsdorf, 1/86).

19. Bezirk: Grinzing, Wildgrubgasse, EZ 272, Gst 983/2 und andere, Stadt Wien, vertreten durch die MA 41 — 718/85 Gd (MA 64 — EZ 272/Grinzing, 1/86).

Grinzing, Wildgrubgasse, EZ 882, Gst 983/1 und andere, vertreten durch die MA 41 — 1051/85 Gd (MA 64 — EZ 882/Grinzing, 1/86).

Heiligenstadt, Wildgrubgasse, EZ 408, Gst 917/1 und andere, Stadt Wien, vertreten durch die MA 41 — 1052/85 Gd (MA 64 — EZ 408/Heiligenstadt, 1/86).

Heiligenstadt, Wildgrubgasse, EZ 433, Gst 914/1 und andere, Stadt Wien, vertreten durch die MA 41 — 1053/85 Gd (MA 64 — EZ 433/Heiligenstadt, 1/86).

Heiligenstadt, Wildgrubgasse, EZ 463 und andere, Gst 910/1 und andere, Stadt Wien, vertreten durch die MA 41 — 1056/85 Gd (MA 64 — EZ 463/Heiligenstadt, 1/86).

23. Bezirk: Rodaun, Kaltenleutgebner Straße 5, EZ 475 und andere, Gst 247/2 und andere, Dipl Ing Dr nat techn Josef Pfleger, 23, Bendagasse 4, für Dr Felix Raimann und Miteigentümer (MA 64 — EZ 475/Rodaun, 1/86).

ILBAU

GmbH & Co. KG

1220 WIEN, POLGARSTRASSE 30

Telefon 0 22 2/23 35 61—67

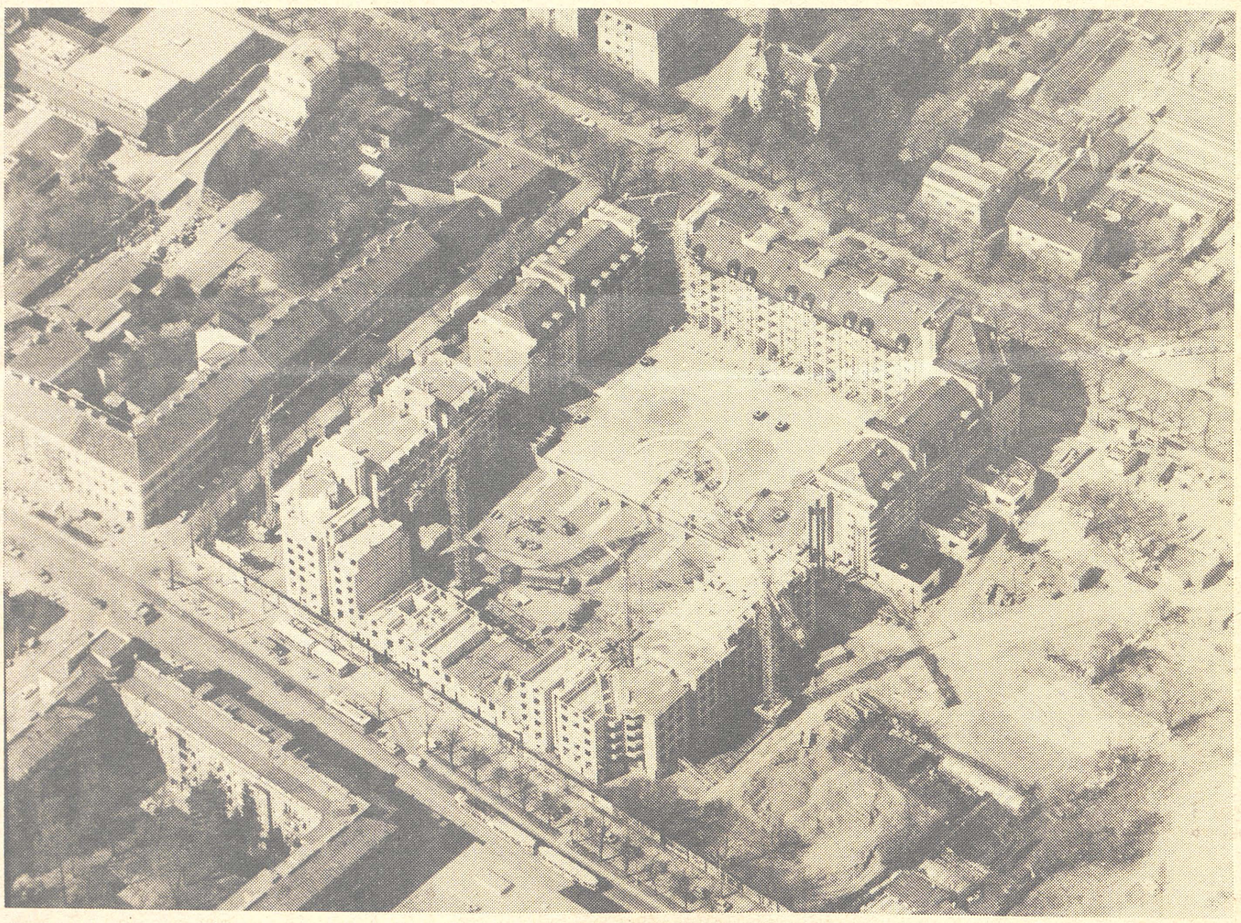

WOHNHAUSANLAGE, WIEN 17, ALSZEILE-HERNALSER HAUPTSTRASSE

Erscheinungsort Wien, Verlagspostamt 1010 · Retoursendungen bitte an PA 1150 Wien.

Eine Bitte an den Herrn Briefträger:
Falls Sie diese Zeitschrift nicht zustellen können, teilen Sie uns bitte hier den Grund und gegebenenfalls die richtige Adresse mit.
Herzlichen Dank.

P.b.b.